Продажа

коттедж 99.8 м² на участке 11.5 сот.

Тобольск, Иртышский

Тюменская обл, г Тобольск, мкр Иртышский, Речной проезд, д 6

₽ 8 000 000

Уважаемые покупатели, предлагаем Вашему вниманию двухэтажный котедж на берегу реки Иртыш. На участке 12 соток, большой благоустроенный гостевой дом. На первом этаже баня, гараж . Всё в собственности! В шаговой доступности остановки общественного транспорта, магазины, школа, детский сад. Помощь в оформлении ипотеки в ведущих банках со сниженной процентной ставкой! С нами Вы гарантировано приобретете объект недвижимости, без долгов и обременений, т.к. мы отвечаем за свои услуги своими же деньгами, все сделки в нашей компании ЗАСТРАХОВАНЫ! Полное сопровождение сделки, включая момент передачи ключей и переезда. 4х этапная юридическая проверка объектов недвижимости. Объект №8122

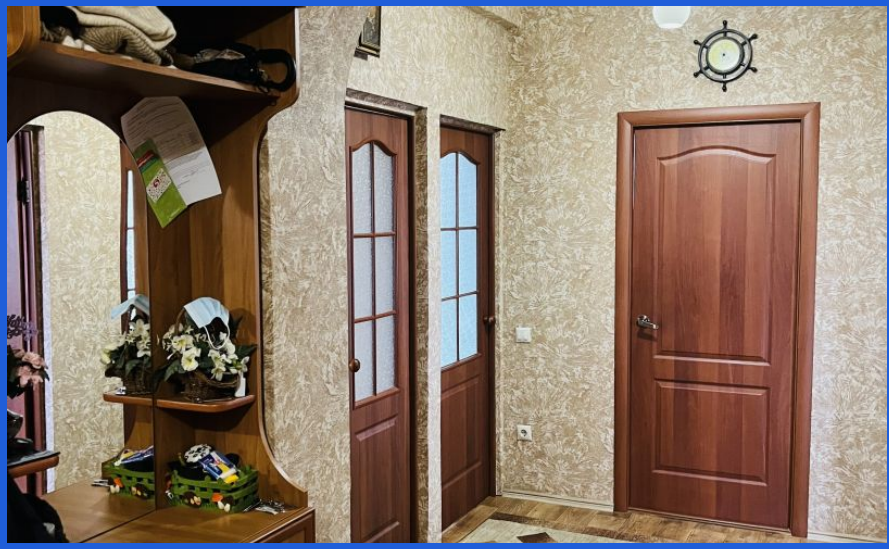

Тип объекта: **коттедж**
Общая площадь: **99.8 м²**
Количество этажей: **2**
Год постройки: **2013**
Тип участка: **ИЖС**
Душ: **В доме**
Количество комнат: **3**

Тип дома: **Коттедж**
Площадь участка: **11.5 сот.**
Подвальное помещение: **Погреб**
Материал стен: **Газоблоки**
Санузел: **в доме**
Удобства: **Есть**

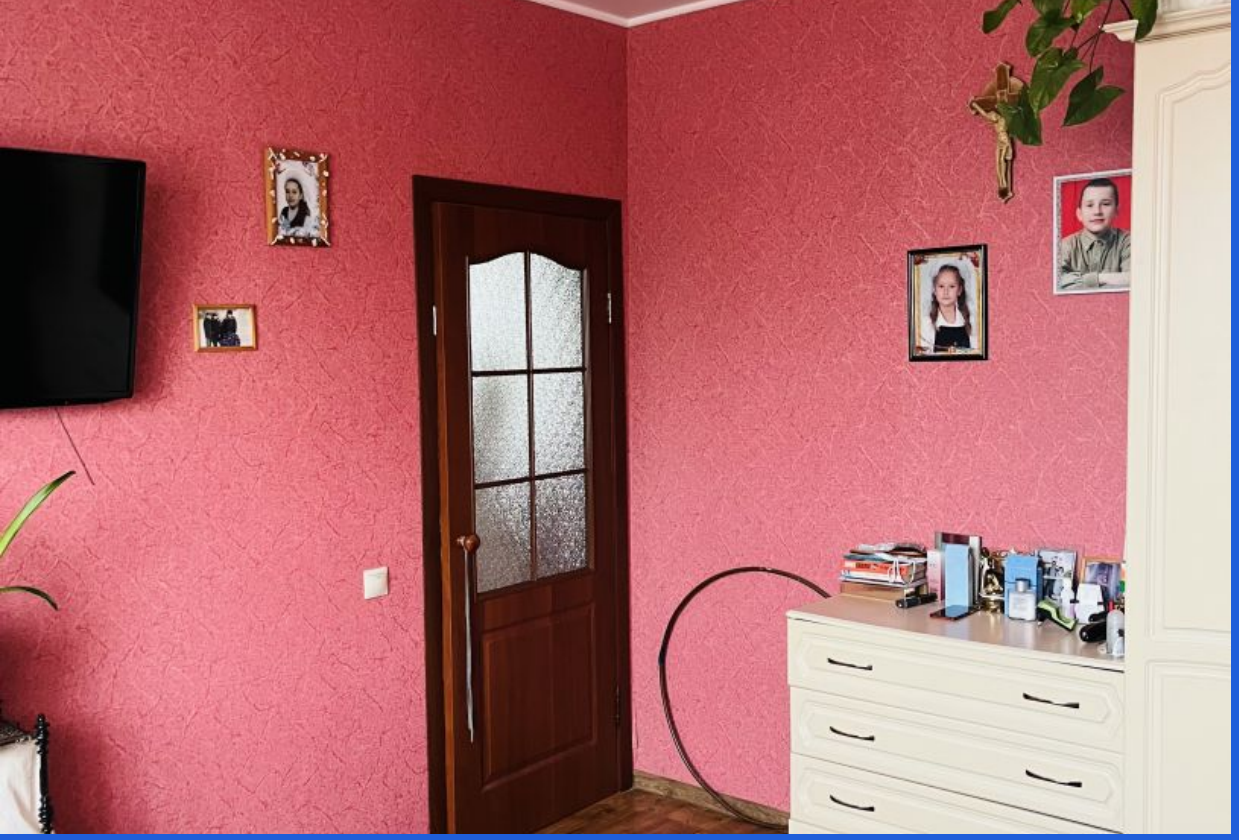

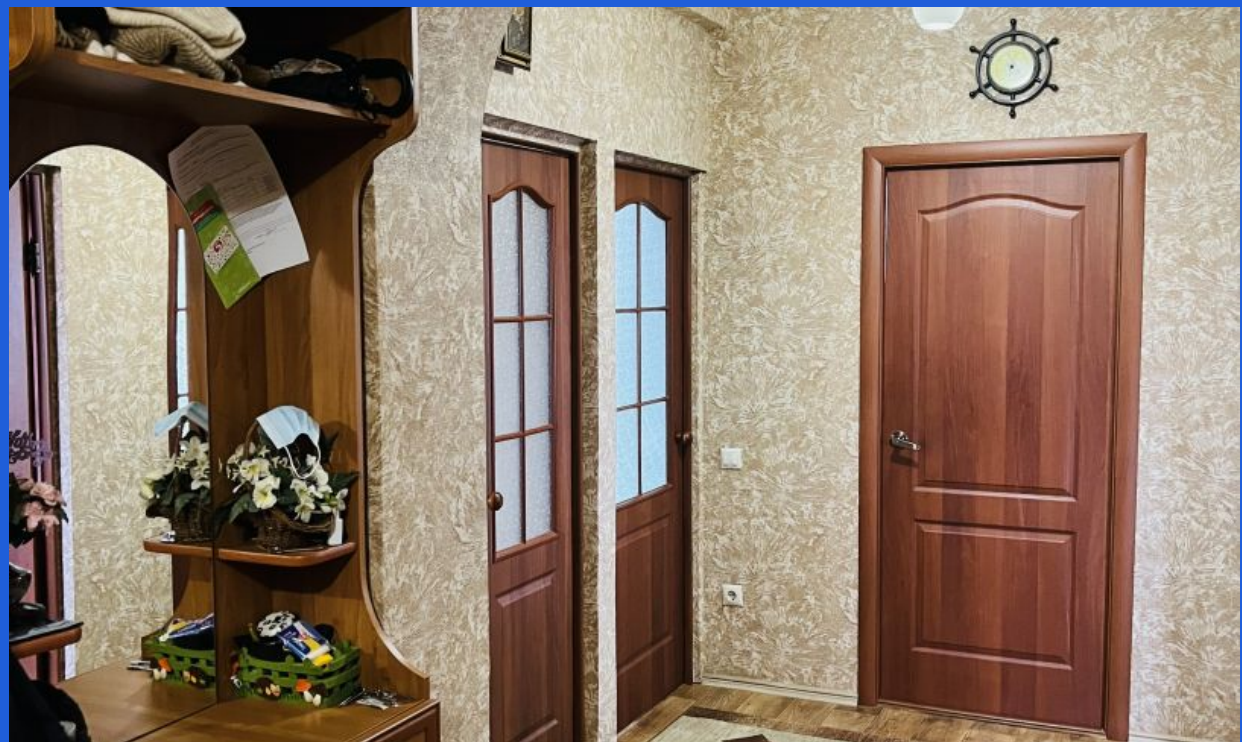

PROPLEX
АВСТРИЙСКИЕ ТЕХНОЛОГИИ
НА ЗАЩИТЕ КОМФОРТА
RICHARD

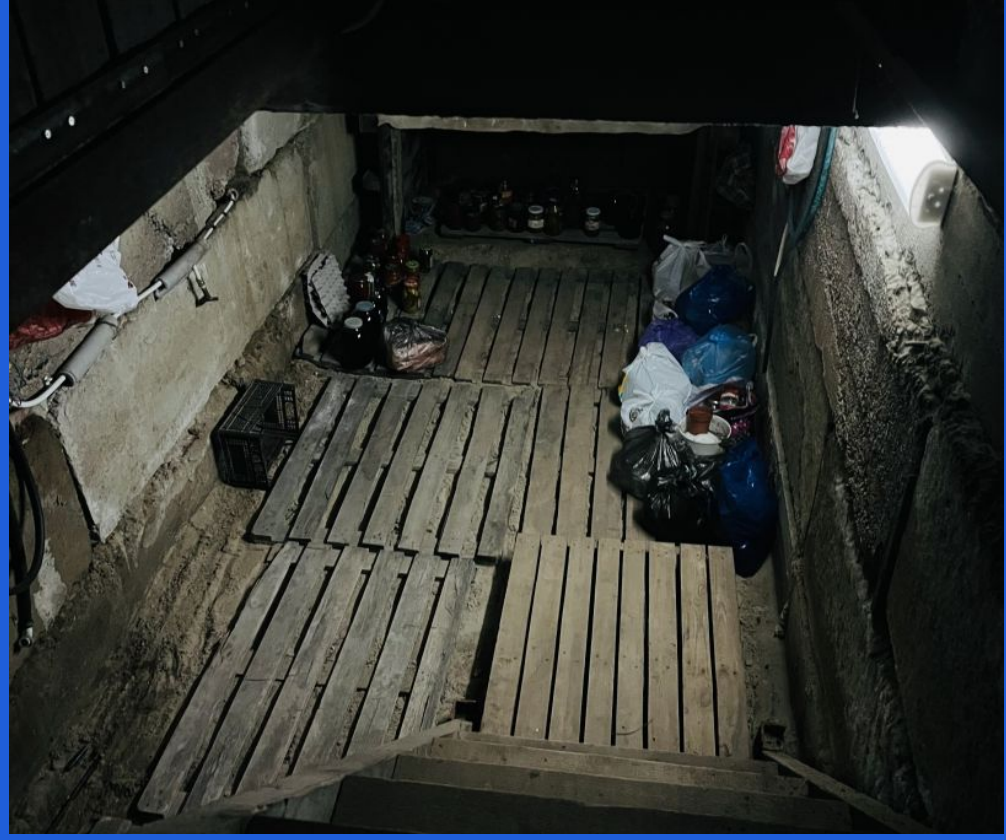

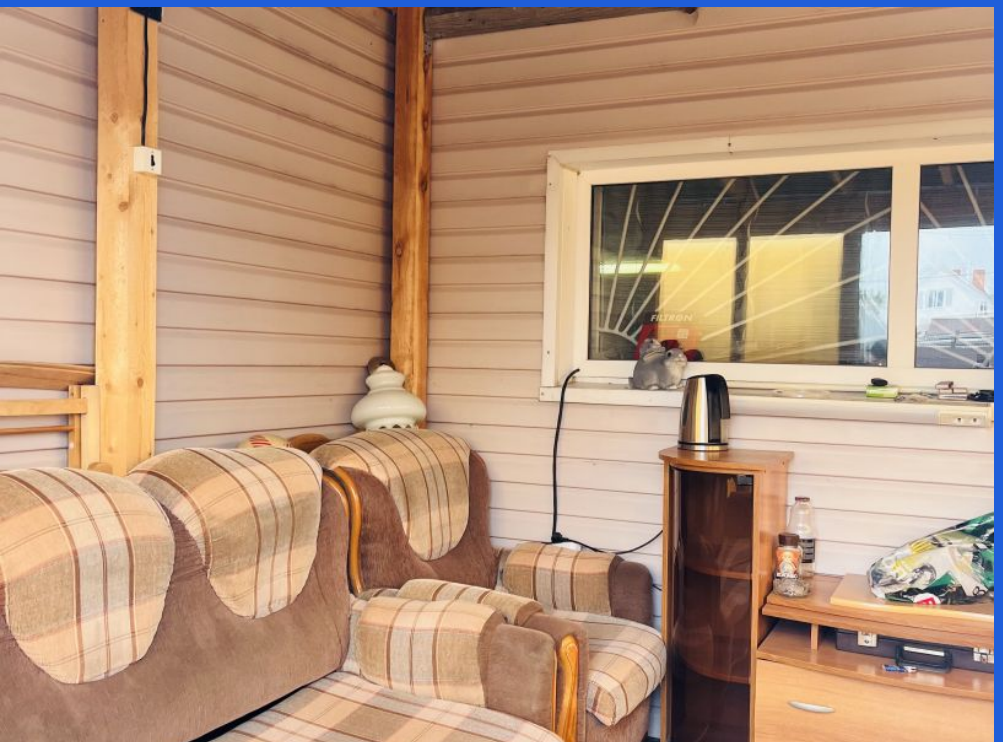

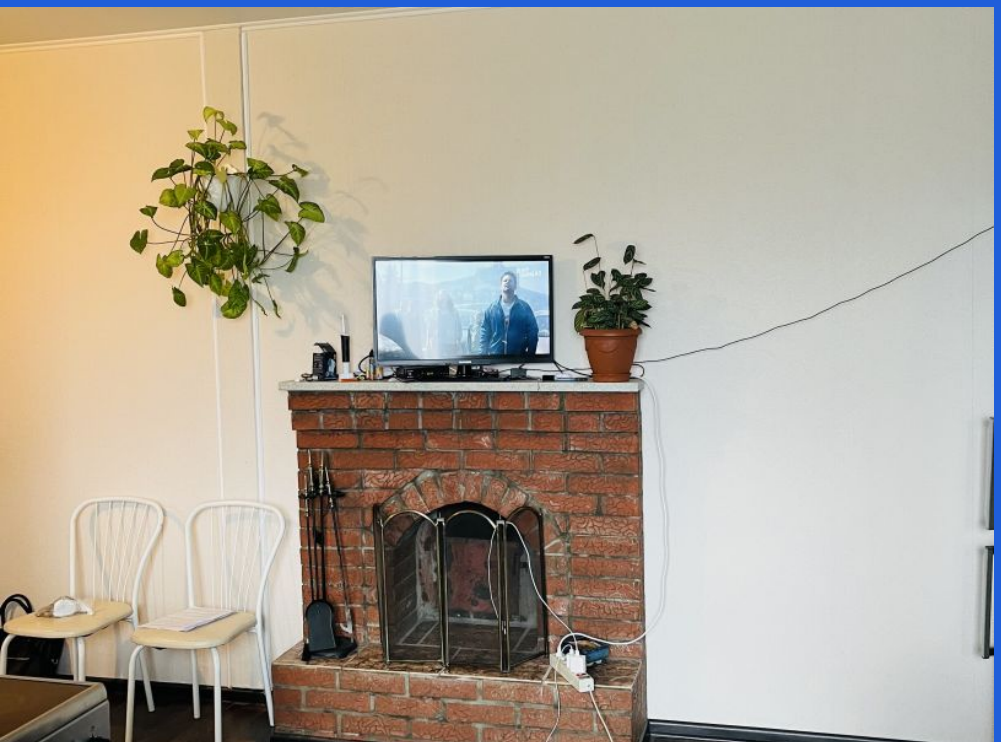

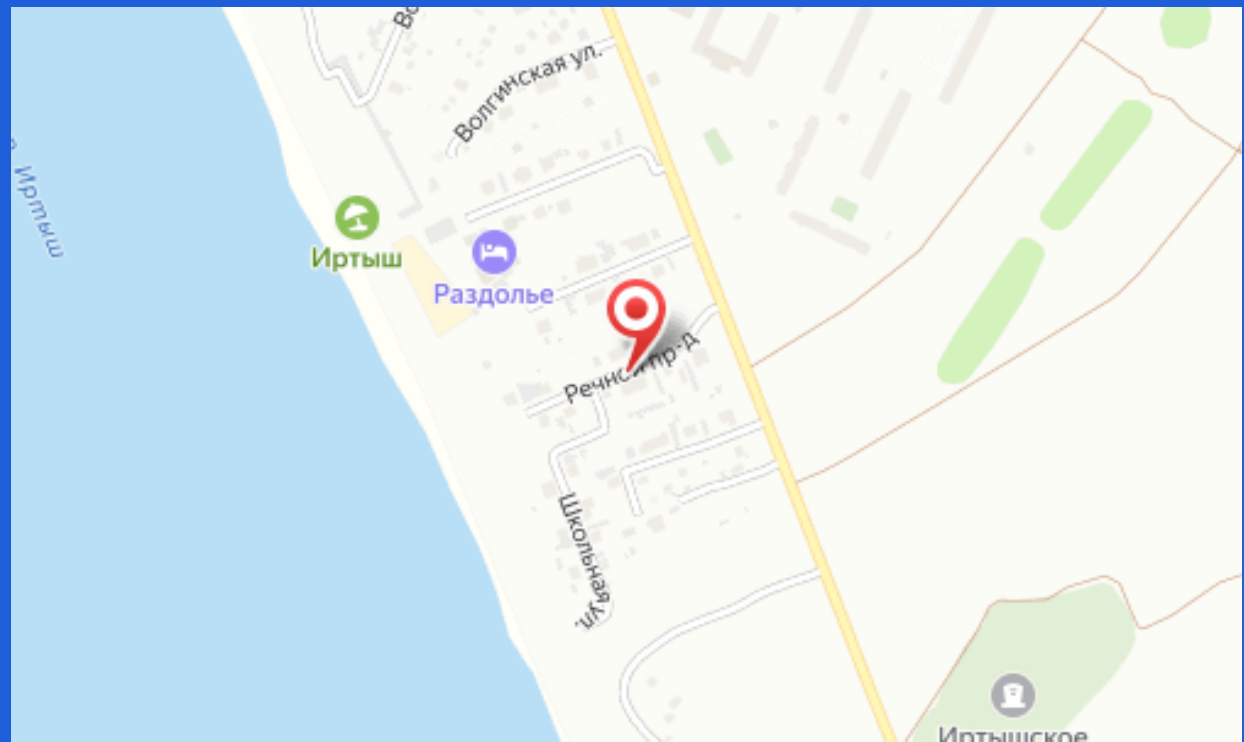
Волгинская ул.
Иртыш
Иртыш
Раздолье
Школьная ул.
Иртышское