Аренда

3-к.квартира, 70.1 м², 2/9 эт.

Тобольск, 7 микрорайон

Тюменская обл, г Тобольск, мкр 7, д 20

₽ 45 000

Сдается в аренду просторная,уютная,тёплая 3-х комнатная квартира на 2 этаже 9-этажного дома. Дом расположен в самом сердце 7 Микрорайона.В наличии мебель,техника,посуда. В шаговой доступности продуктовые магазины и торговый центр, остановки транспорта, средняя образовательная школа и детский сад, Квартира теплая и уютная, удобная . На все вопросы отвечу по телефону.

Количество комнат: **3**
Жилая площадь: **45 м²**
Этаж: **2**
Тип санузла: **Раздельный**
Ремонт: **косметический**
Наличие телефона: **нет**
Мусоропровод: **нет**
Высота потолков в метрах: **2.6 м.**
Пассажирский лифт: **1**
Другие ЖКУ: **Оплачивается собственником**

Общая площадь: **70.1 м²**
Площадь кухни: **8 м²**
Этажей в доме: **9**
Тип балкона: **1 Балкон , 1 Лоджия**
Состояние объекта: **отличное**
Наличие мебели: **да**
Вид из окон: **во двор и на улицу**
Тип дома: **панельный**
Тип комнат: **Смежная**

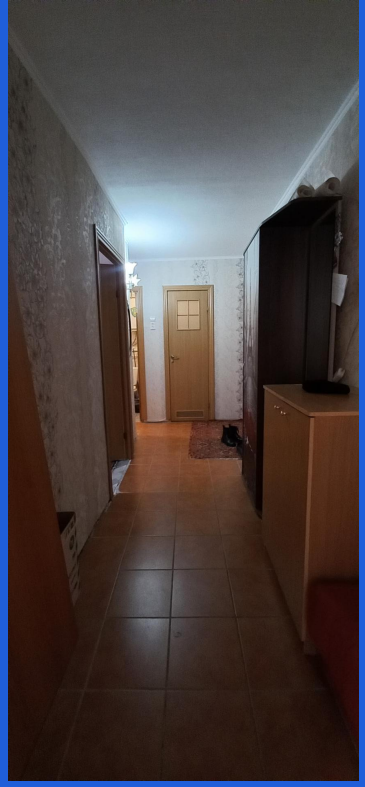

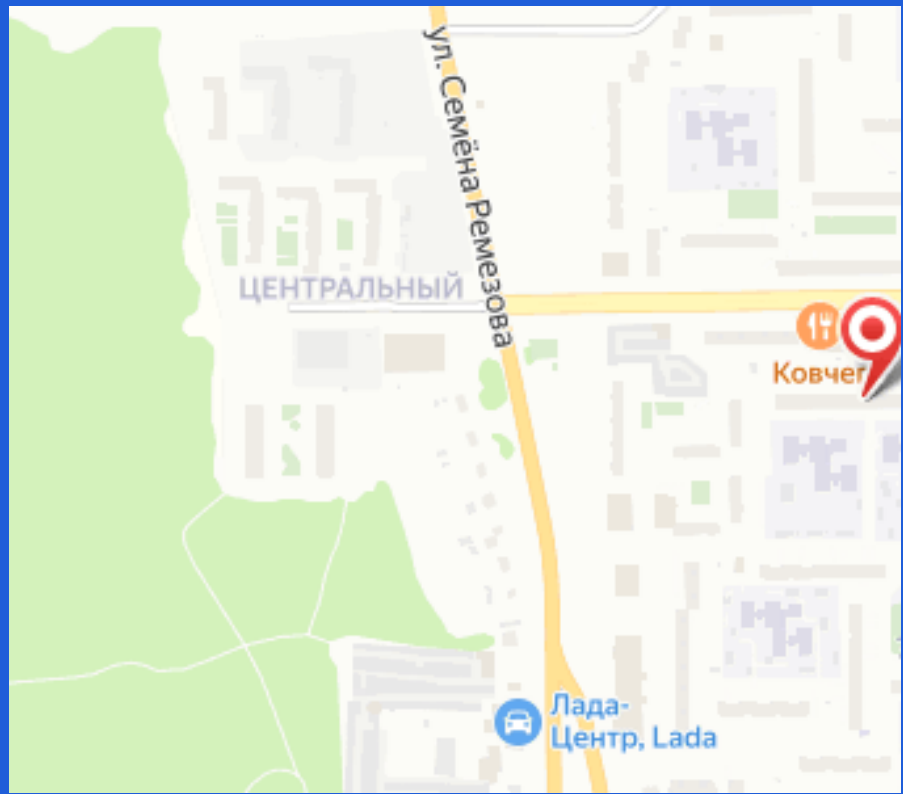
ул. Семёна Ремезова
ЦЕНТРАЛЬНЫЙ
Ковчег
Лада-
Центр, Lada