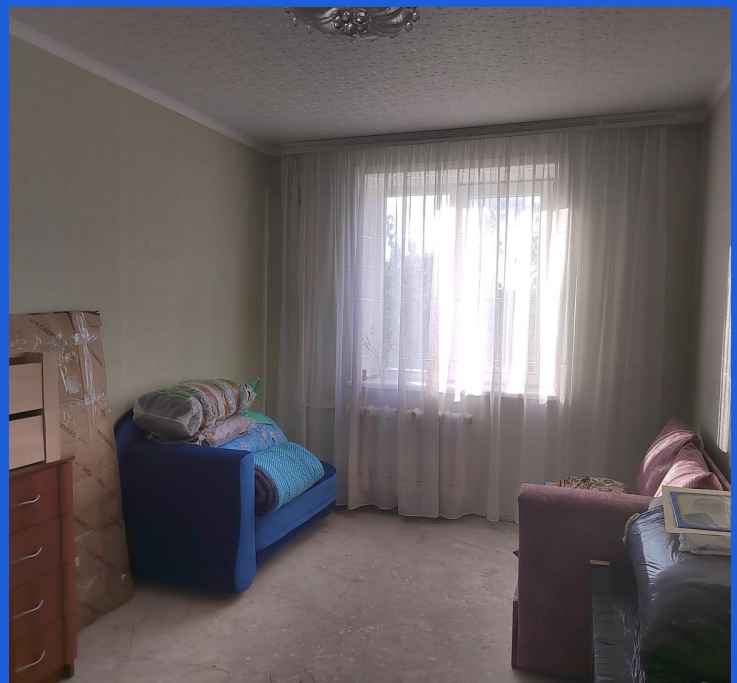

Продажа

2-к.квартира, 51.6 м², 2/9 эт.

Тобольск, Иртышский

Тюменская обл, г Тобольск, мкр Иртышский, д 15

₽ 2 700 000

Уважаемые покупатели!
Предлагаю Вашему вниманию просторную, уютную 2 комнатную квартиру в экологически чистом районе города.
Параметры: общая площадь 51,6м²
Состояние: квартира находится в среднем подъезде на комфортном втором этаже, не угловая. Требуется ремонт в квартире, что позволяет воплотить свои мечты и сделать ремонт под себя!
Окна заменены на деревянные, тройной стеклопакет. В большой комнате и кухне потолок натяжной. Санузел раздельный, требует капитального ремонта. Балкон остеклён.
Инфраструктура района достаточно развита. В шаговой доступности школа, детский садик, продуктовые магазины, остановки общественного транспорта. Прекрасный парк для прогулок так же, в шаговой доступности.
Звоните сегодня, иначе завтра квартира может быть ПРОДАНА!
Помощь в получении ипотеки в ведущих банках со сниженным платежом!

Количество комнат: **2**
Жилая площадь: **30 м²**
Этаж: **2**
Тип санузла: **Раздельный**
Ремонт: **требует ремонта**
Тип дома: **панельный**
Тип комнат: **Изолированная**

Общая площадь: **51.6 м²**
Площадь кухни: **9 м²**
Этажей в доме: **9**
Тип балкона: **балкон**
Вид из окон: **на улицу**
Пассажирский лифт: **1**

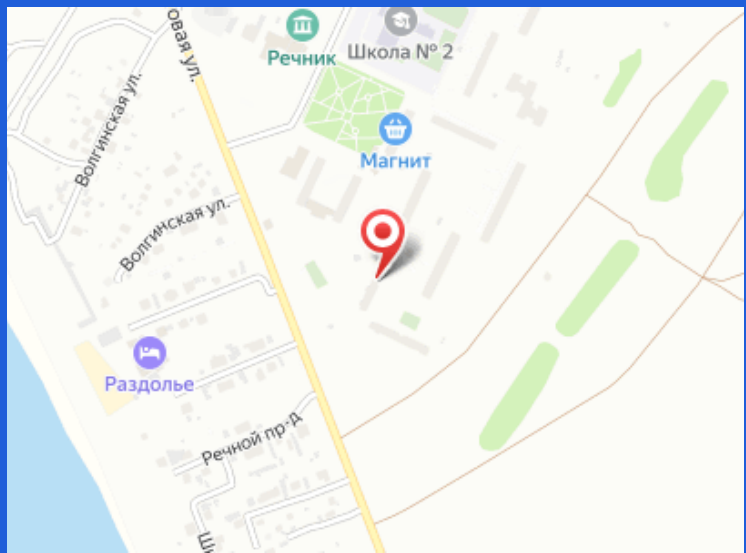
Речник
Школа № 2
Магнит
Волгинская ул.
Волгинская ул.
Раздолье
Речной пр-д