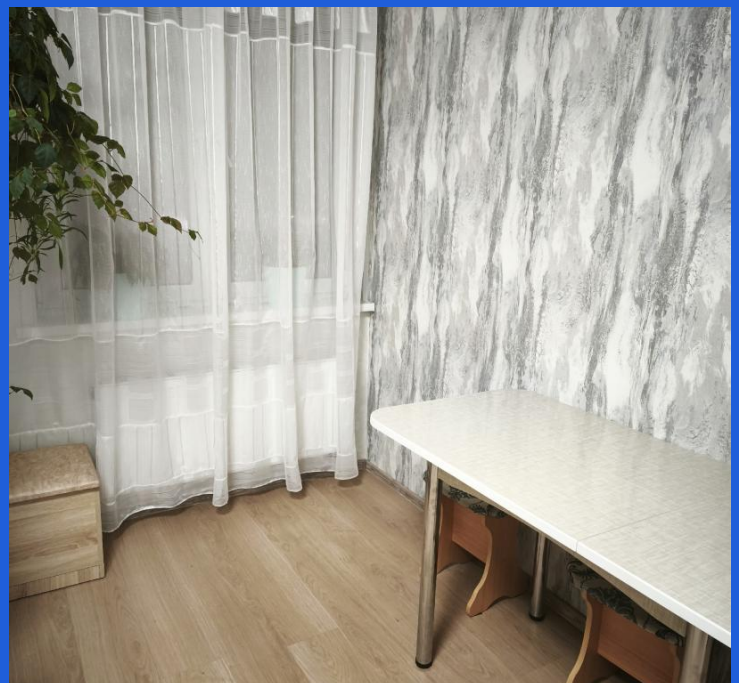

Аренда

3-к.квартира, 75.9 м², 9/16 эт.

Тобольск, 3 А Микрорайон

Тюменская обл, г Тобольск, ул Радищева, д 21

₽ 65 000

Сдается трехкомнатная квартира на длительный срок. В квартире свежий ремонт. Имеется все необходимое для комфортного проживания : мягкая мебель, бытовая техника : кондиционер, посудомоечная машина, машина автомат , холодильник и т.д). Во дворе парковка. В шаговой доступности магазины, остановка.

Заселение в день просмотра квартиры!

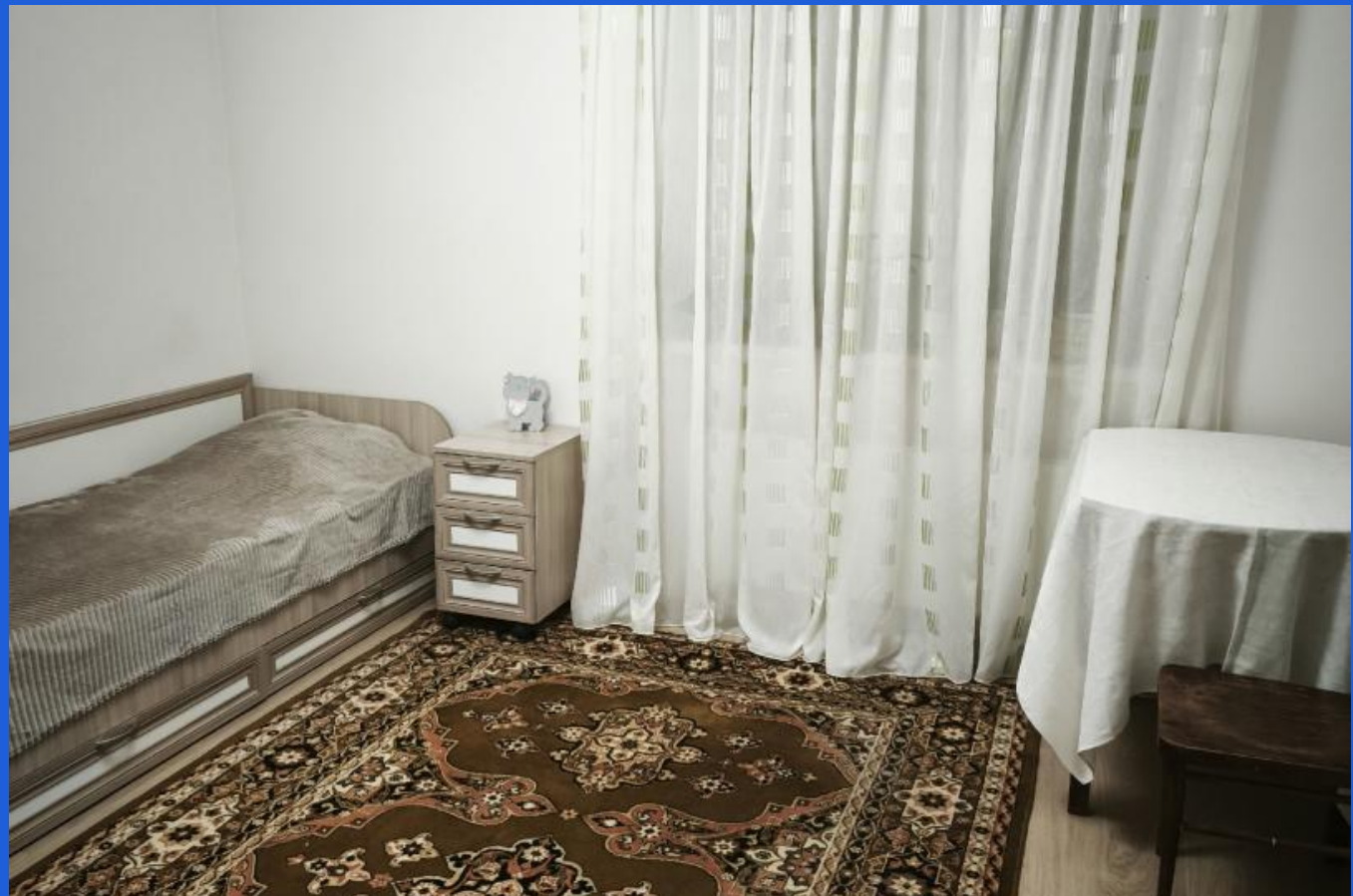

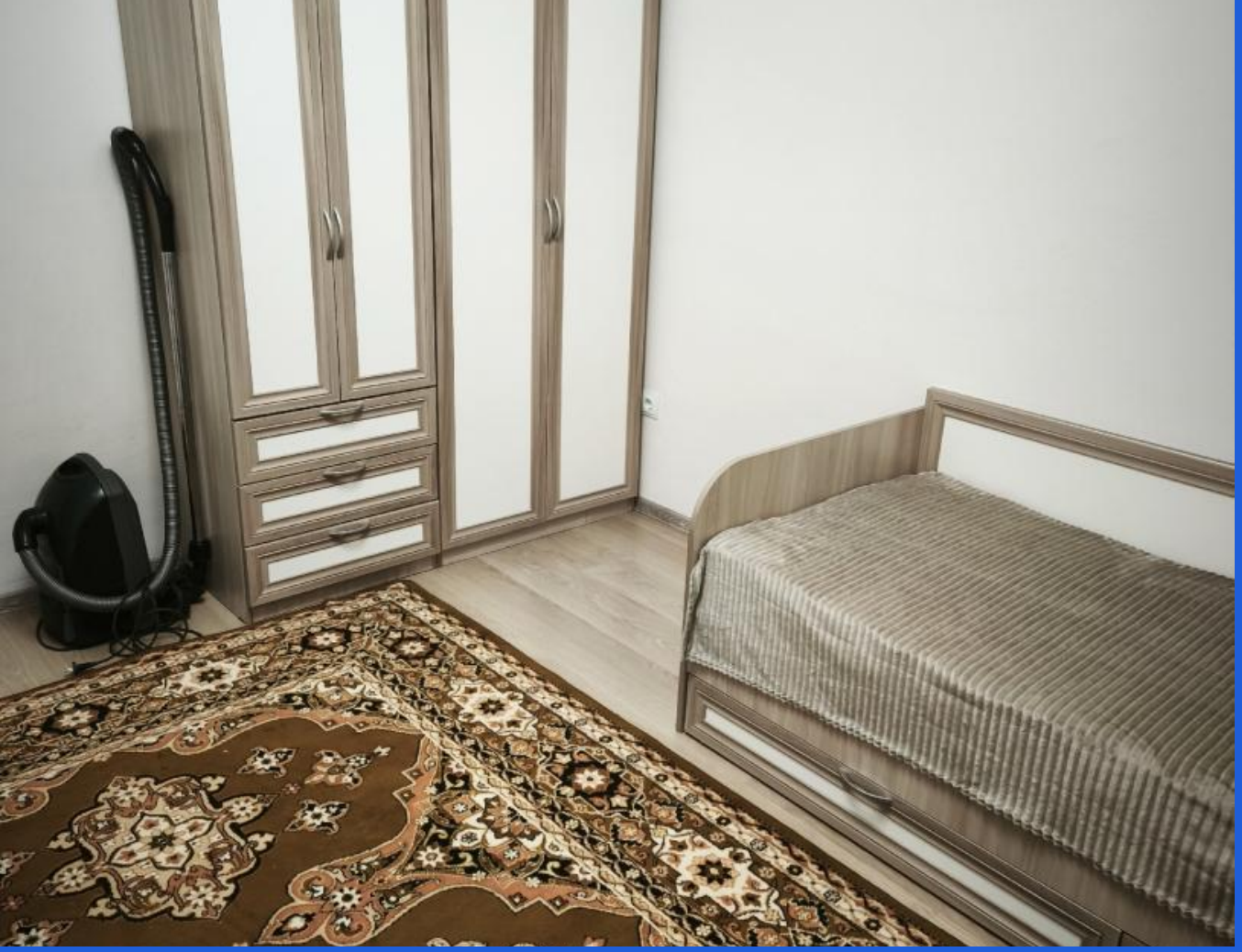

Количество комнат: **3**
Жилая площадь: **60 м²**
Этаж: **9**
Тип санузла: **Раздельный**
Ремонт: **косметический**
Наличие мебели: **да**
Вид из окон: **во двор и на улицу**
Тип дома: **панельный**
Тип комнат: **Изолированная**

Общая площадь: **75.9 м²**
Площадь кухни: **14 м²**
Этажей в доме: **16**
Тип балкона: **балкон**
Состояние объекта: **отличное**
Мусоропровод: **нет**
Высота потолков в метрах: **2.6 м.**
Пассажирский лифт: **1**
Другие ЖКУ: **Оплачивается собственником**

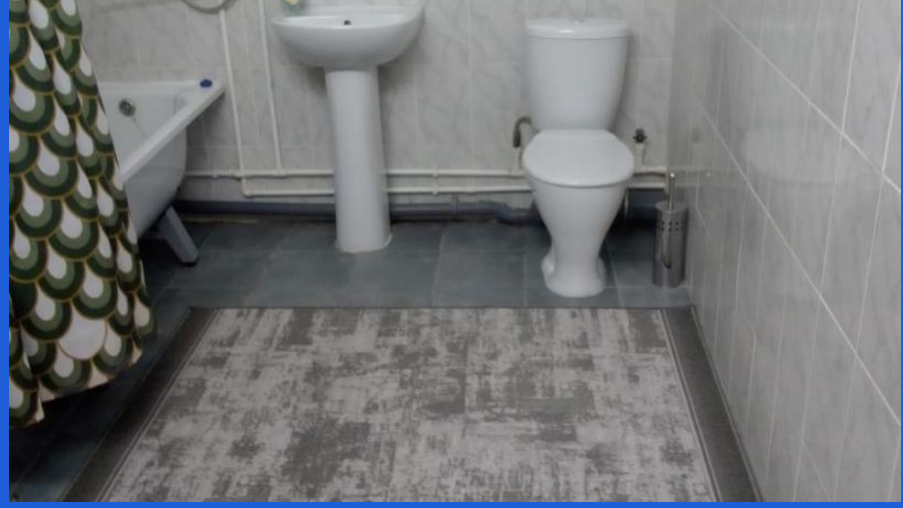

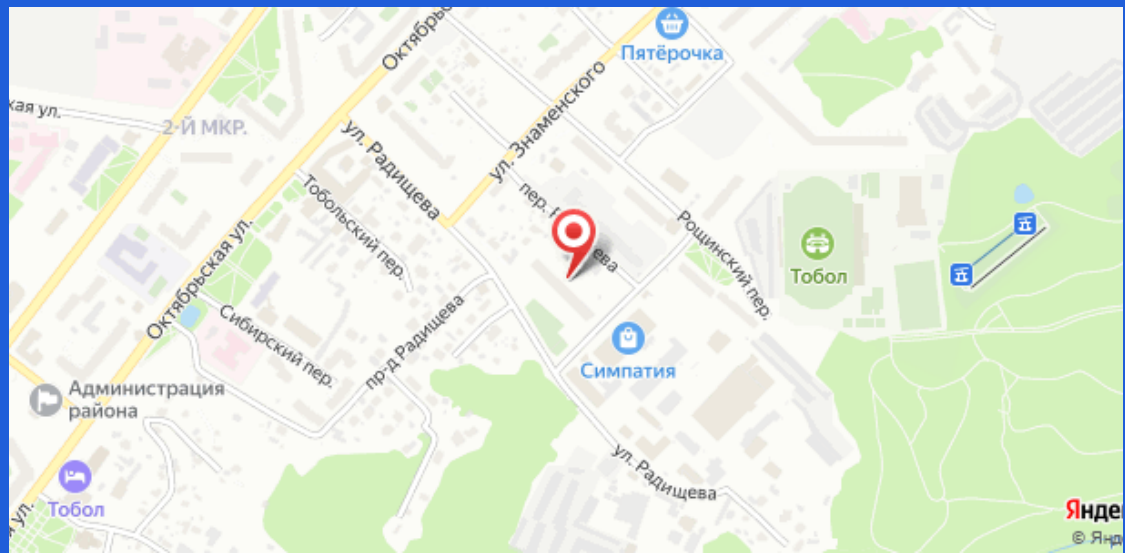
Пятёрочка
2-Й МКР.
ул. Радищева
ул. Знаменского
Тобольский пер.
Октябрьская ул.
Сибирский пер.
пр-д Радищева
Рощинский пер.
Тобол
Симпатия
Администрация района
ул. Радищева
Тобол