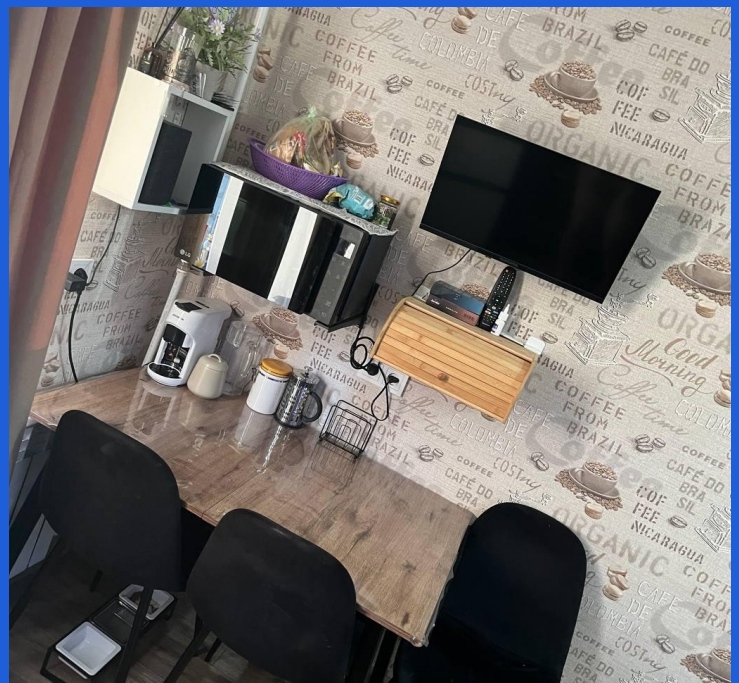

Продажа

4-к.квартира, 59 м², 3/5 эт.

Тобольск, Иртышский

Тюменская обл, г Тобольск, мкр Иртышский, д 1

₽ 4 550 000

В продаже отличная четырех комнатная квартира в кирпичном доме!
Описание : в квартире сделан капитальный ремонт,поменяна вся электрика и сантехника,поменяны окна,обшита лоджия.
При продаже останется : кухонный гарнитур и бойлер.
Экологически чистый район с развитой инфраструктурой!
В шаговой доступности : детский сад, поликлиника, почтовое отделение, сетевые и продуктовые магазины, аптеки и остановки общественного транспорта во всех направлениях.
Звоните ,покажем в удобное для вас времечко!
Специалист Шаймарденова Ольга Александровна

Количество комнат: **4**
Площадь кухни: **4 м²**
Этажей в доме: **5**
Тип балкона: **балкон**
Наличие мебели: **нет**
Вид из окон: **во двор и на улицу**
Тип дома: **кирпичный**
Тип комнат: **Смежная**

Общая площадь: **59 м²**
Этаж: **3**
Тип санузла: **Раздельный**
Ремонт: **хороший**
Мусоропровод: **нет**
Высота потолков в метрах: **2.4 м.**
Наличие интернета: **нет**

COLOMBIA
COFFEE
ORGANIC
Good Morning
COFFEE FROM BRAZIL
NICARAGUA

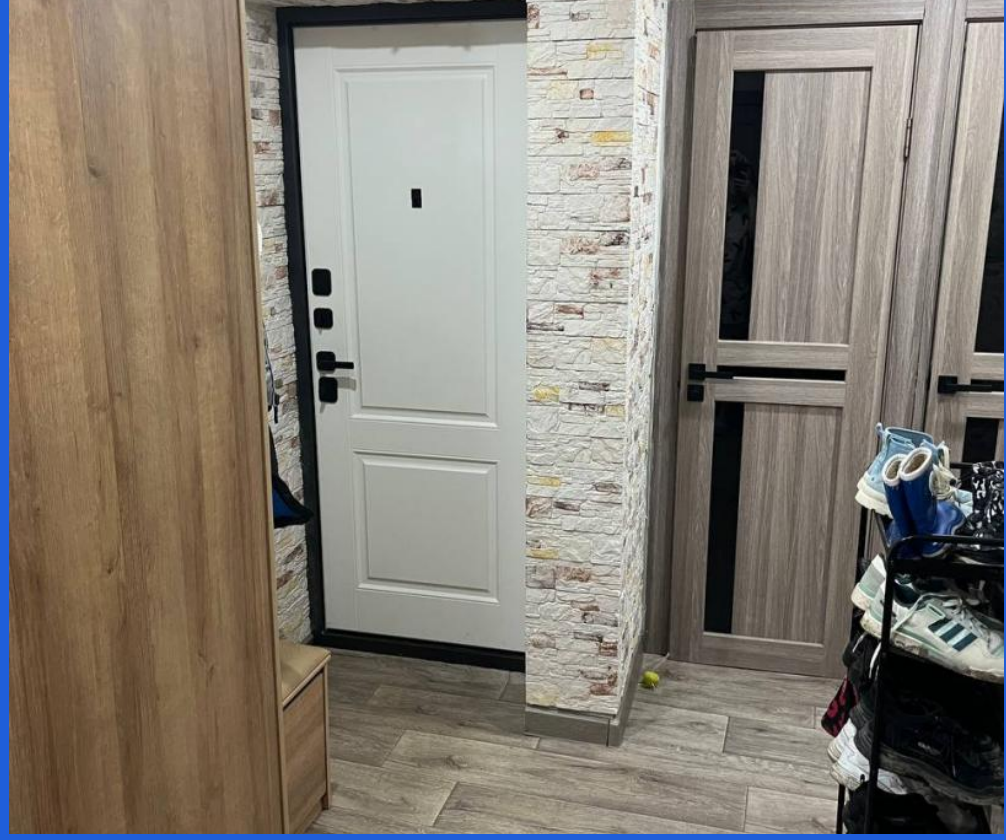

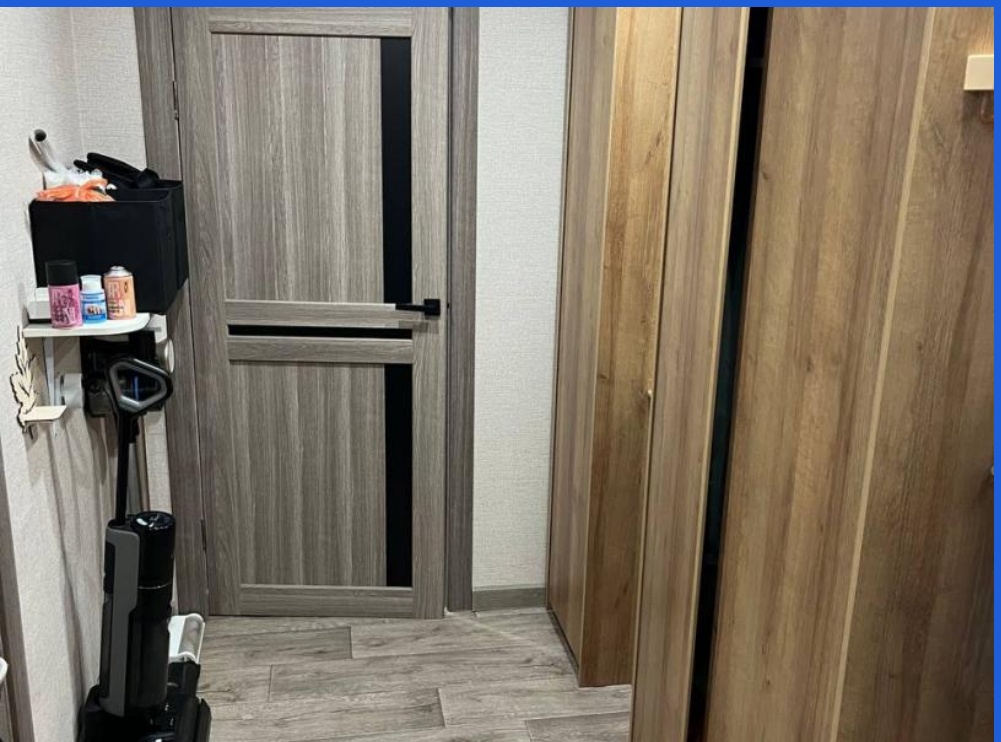

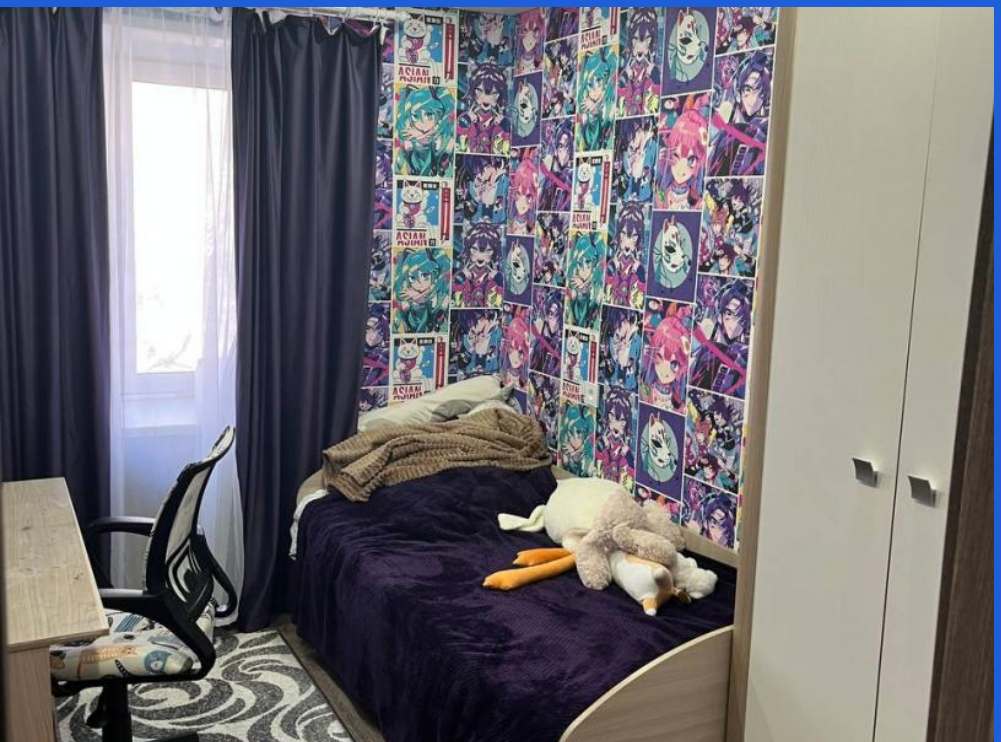

ДИПЛОМ

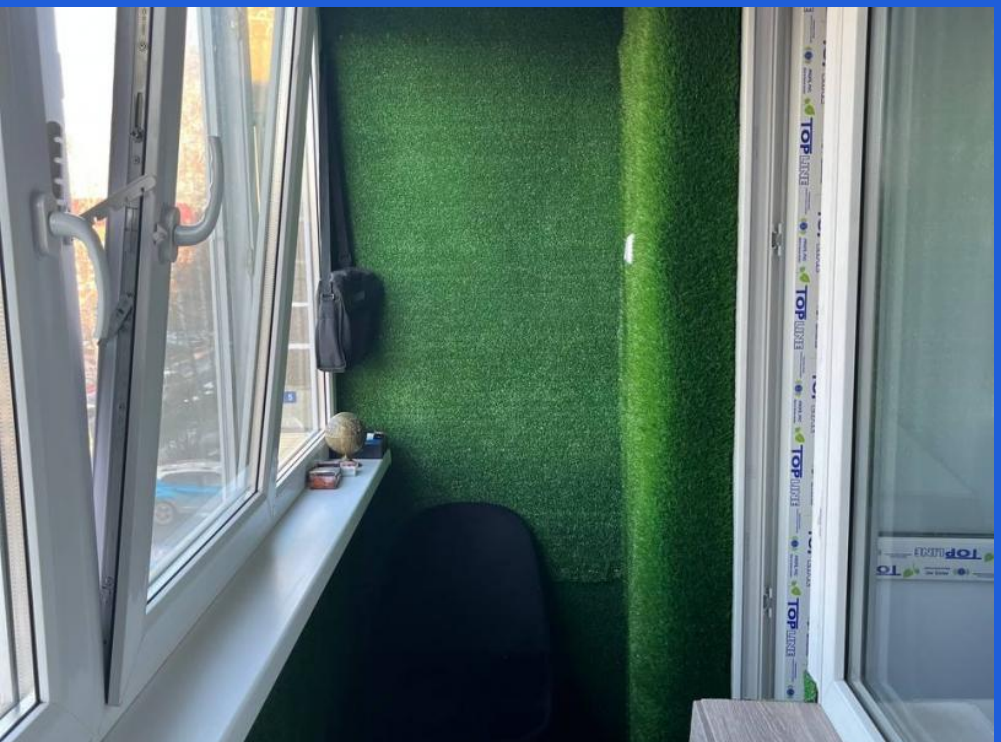

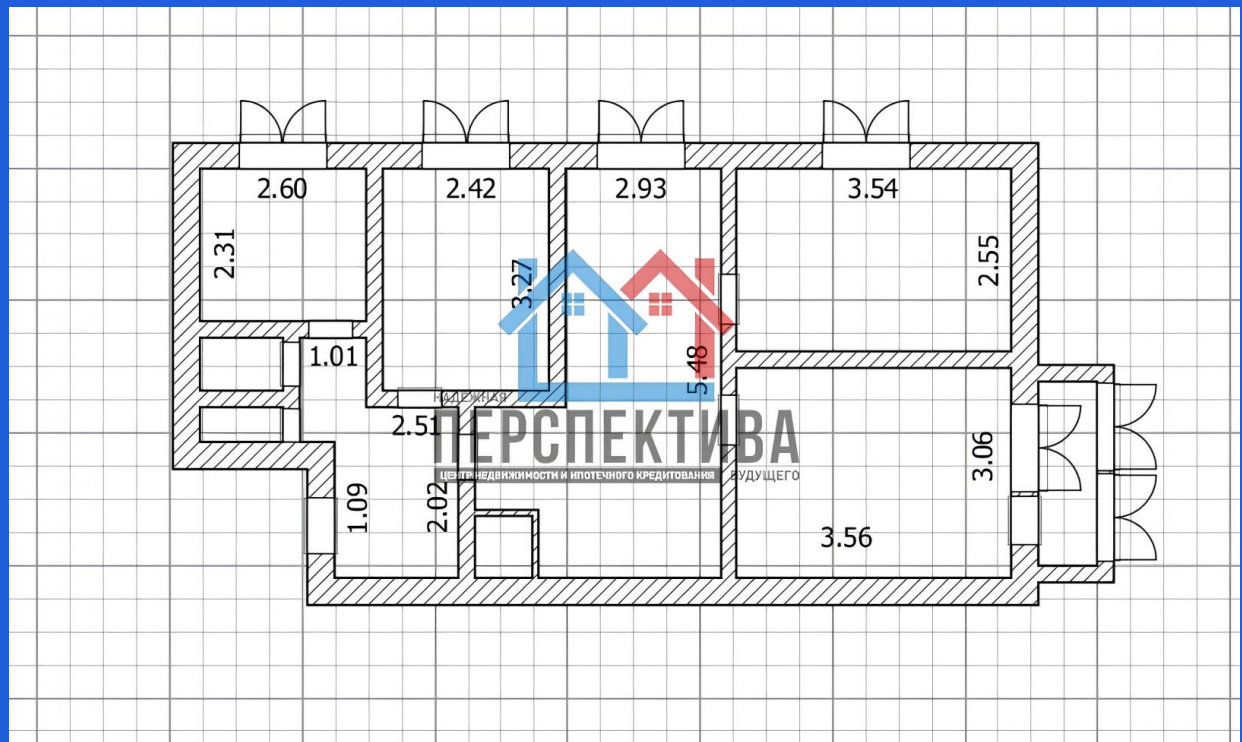
2.60
2.42
2.93
3.54
2.31
3.27
2.55
1.01
5.48
2.51
3.06
1.09
2.02
3.56

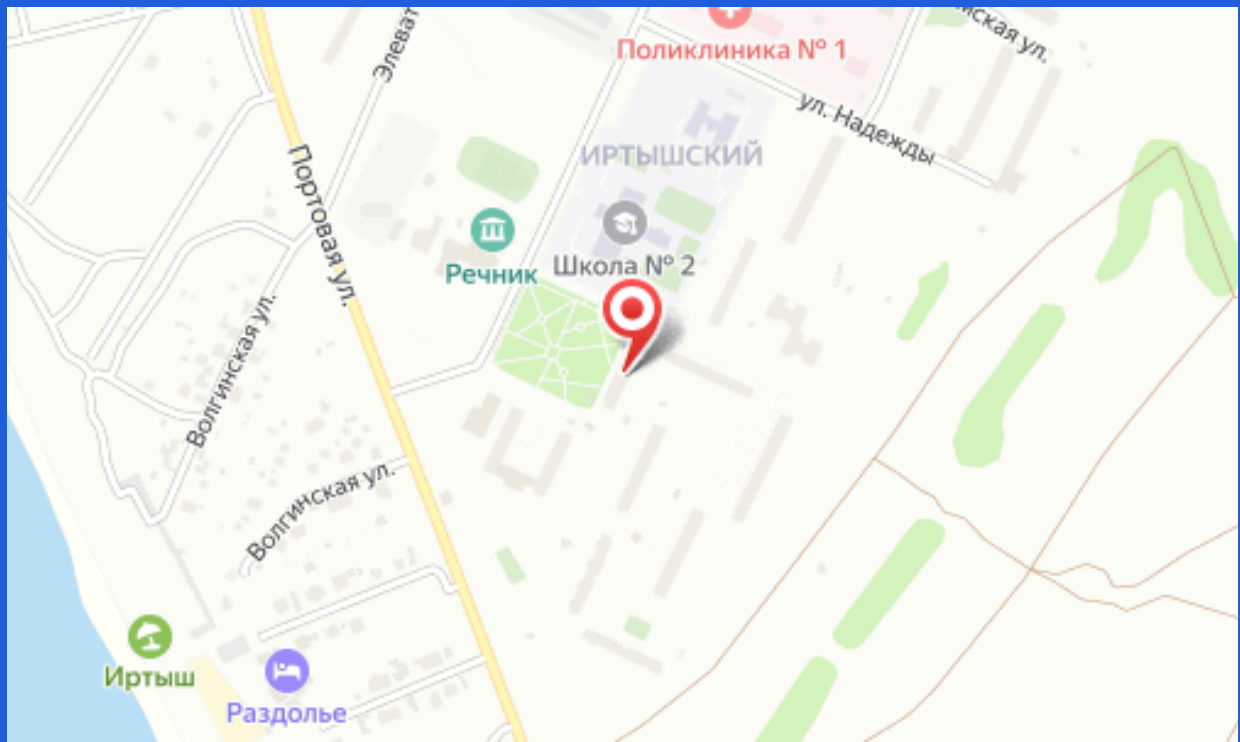
Поликлиника № 1
ул. Надежды
ИРТЫШСКИЙ
Портовая ул.
Волгинская ул.
Волгинская ул.
Речник
Школа № 2
Иртыш
Раздолье