Аренда

3-к.квартира, 58 м², 5/5 эт.

Тобольск, Иртышский

Тюменская обл, г Тобольск, мкр Иртышский, д 8

₽ 30 000

Сдаётся в аренду просторная трёхкомнатная квартира общей площадью 58. м², в кирпичном доме.Есть всё необходимое для жизни: необходимая мебель, бытовая техника, включая холодильник, плиту и микроволновую печь. Просторные комнаты,в квартире атмосфера домашнего тепла.

Окна выходят на тихий двор, благодаря чему в квартире всегда тихо и спокойно. Рядом находятся школы, детские сады, магазины, аптеки и парки для прогулок. Отличное транспортное сообщение позволяет быстро добраться до любой точки города. В шаговой доступности автобусные остановки.

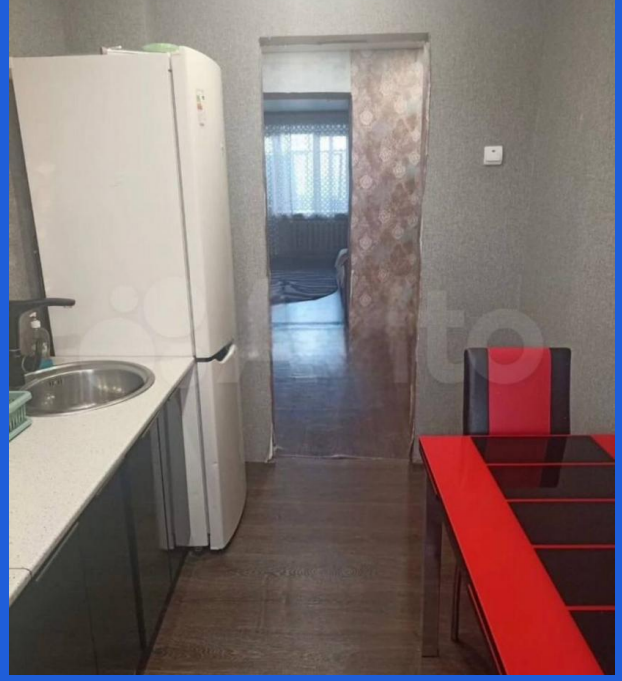

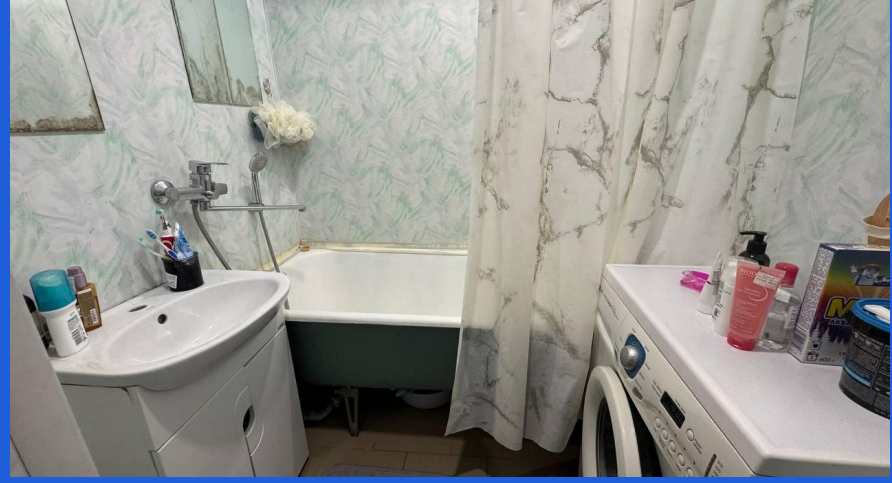

Количество комнат: **3**
Жилая площадь: **50 м²**
Этаж: **5**
Тип санузла: **Раздельный**
Ремонт: **косметический**
Наличие мебели: **да**
Тип дома: **кирпичный**
Другие ЖКУ: **Оплачивается собственником**

Общая площадь: **58 м²**
Площадь кухни: **7 м²**
Этажей в доме: **5**
Тип балкона: **балкон**
Состояние объекта: **отличное**
Вид из окон: **во двор и на улицу**
Тип комнат: **Изолированная**

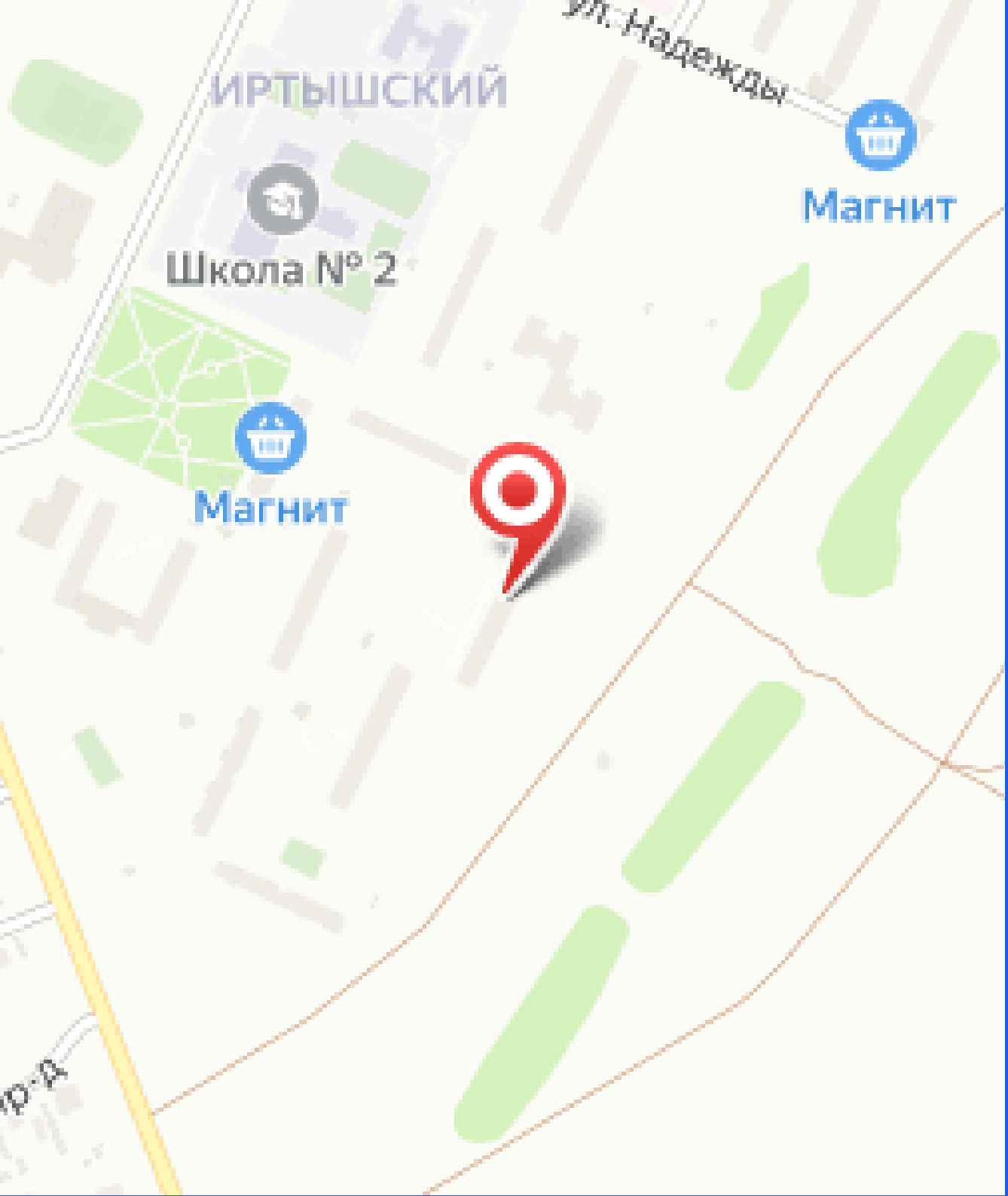
ул. Надежды
ИРТЫШСКИЙ
Магнит
Школа № 2
Магнит