Продажа

Центр города!

Тобольск, 8 Микрорайон

Тюменская обл, г Тобольск, мкр 8, д 20

₽ 2 900 000

Продается квартира в центре города!
Косметический ремонт. Натяжные потолки.
Просторные комнаты. Пол поменян и залит бетоном, покрытие линолеум хорошего качества. Санузел раздельный и выполнен кафельной плиткой. Большая гардеробная.
Балкон остеклен и обшит. Радиаторы отопления поменяны на современные.
При продаже останется всё: мебель, бытовая техника, бойлер водонагревательный для летнего сезона на 80 литров
Инфраструктура: всё в шаговой доступности, детский сад и школа N12 рядом с домом в трёх минутах, продуктовые сетевые магазины, булочные, аптеки, ТЦ «Плаза», ТЦ «Жемчужина Сибири»

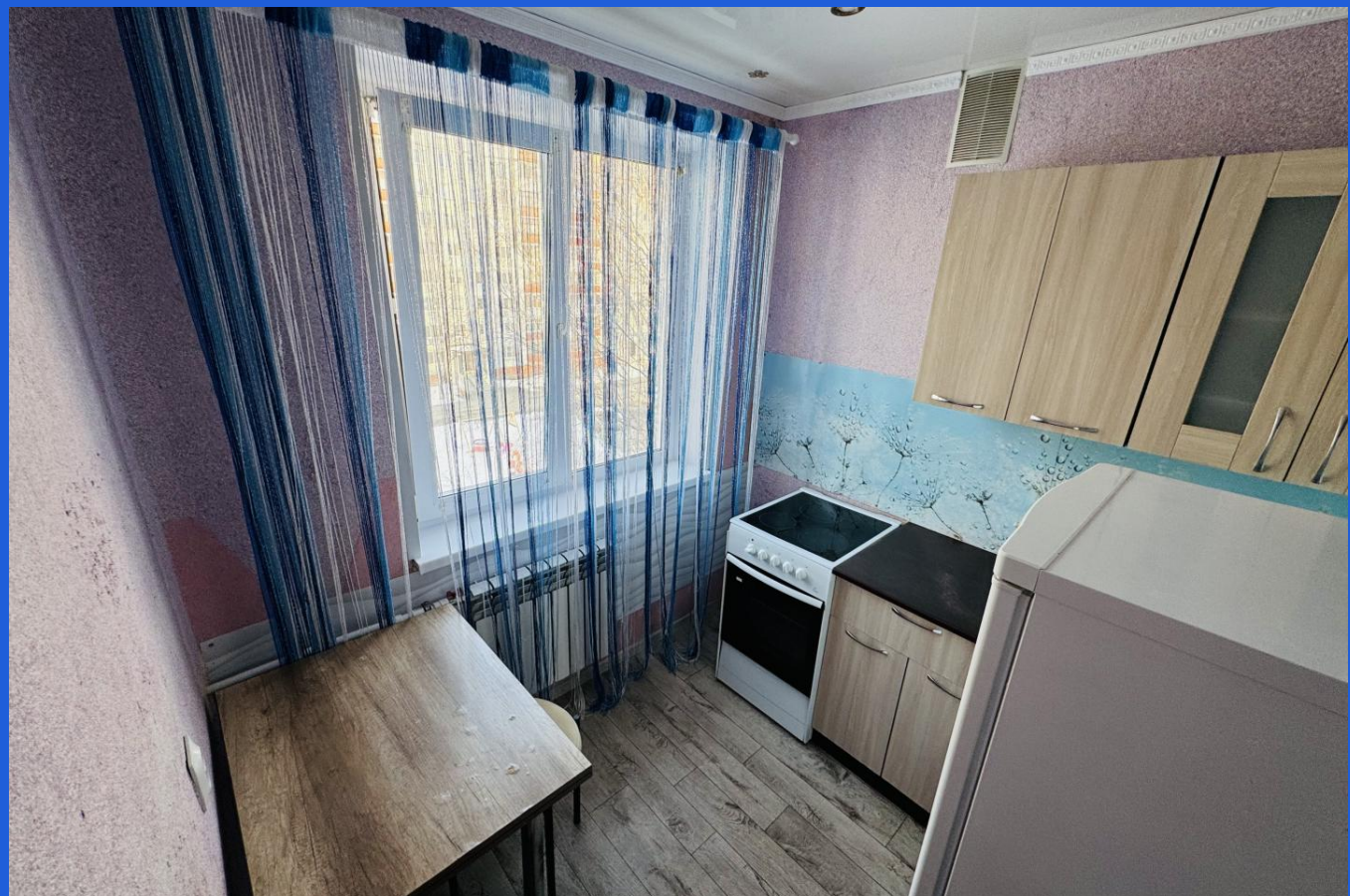

Количество комнат: **2**
Жилая площадь: **34.5 м²**
Этаж: **5**
Тип санузла: **Раздельный**
Ремонт: **косметический**
Наличие мебели: **да**
Вид из окон: **во двор**
Тип дома: **панельный**

Общая площадь: **47.2 м²**
Площадь кухни: **5.5 м²**
Этажей в доме: **5**
Тип балкона: **балкон**
Состояние объекта: **хорошее**
Мусоропровод: **нет**
Высота потолков в метрах: **2.5 м.**
Тип комнат: **Изолированная**

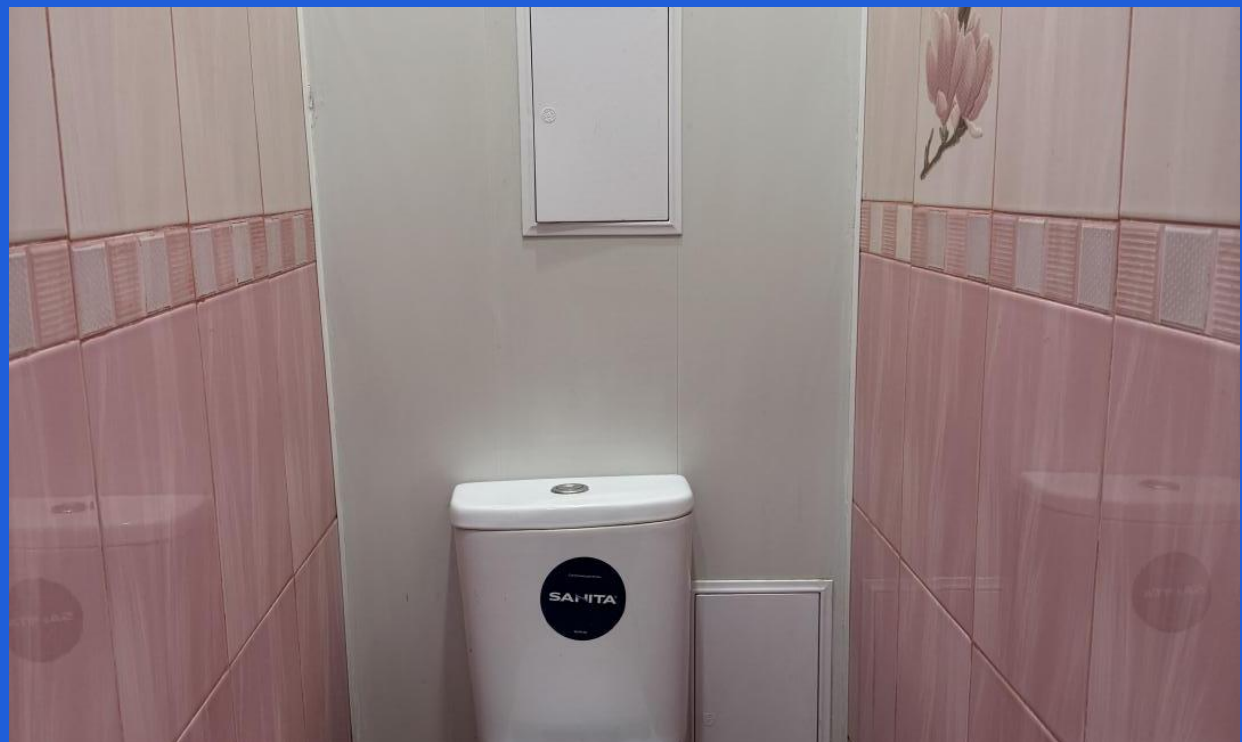
SANITA

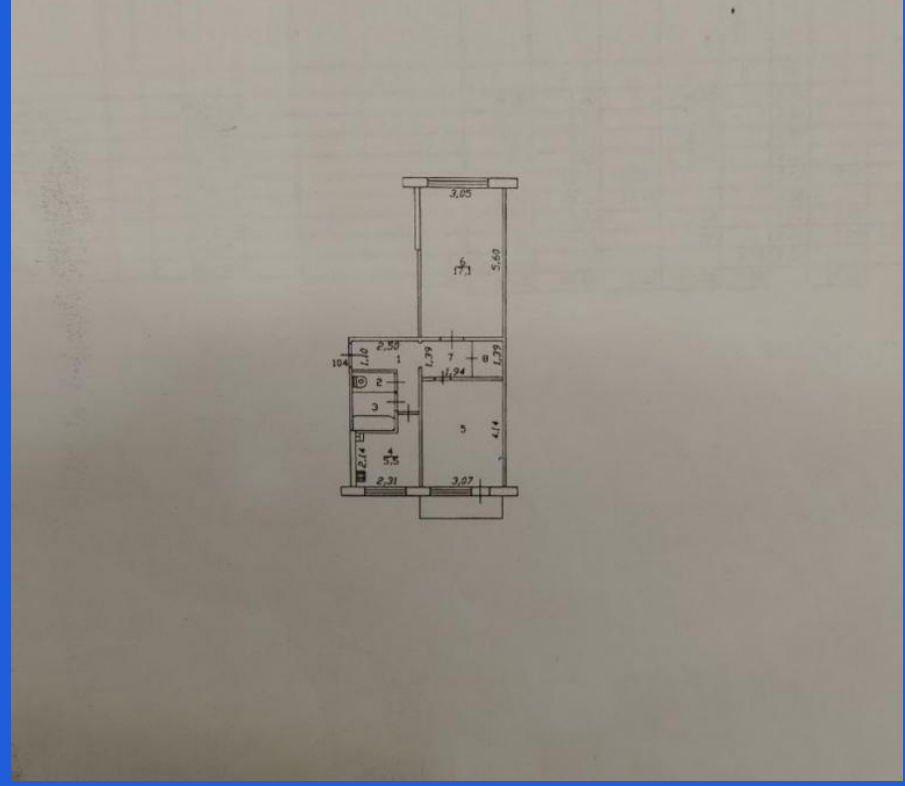

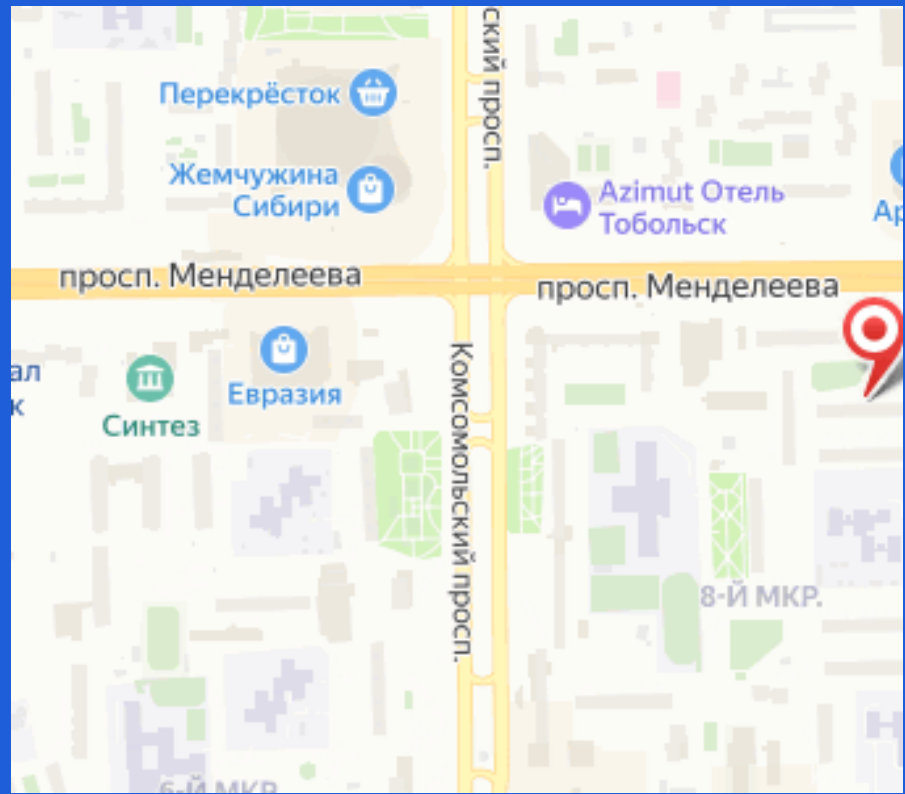
Перекрёсток
Жемчужина Сибири
Azimut Отель Тобольск
просп. Менделеева
просп. Менделеева
Евразия
Синтез
Комсомольский просп.
8-Й МКР.