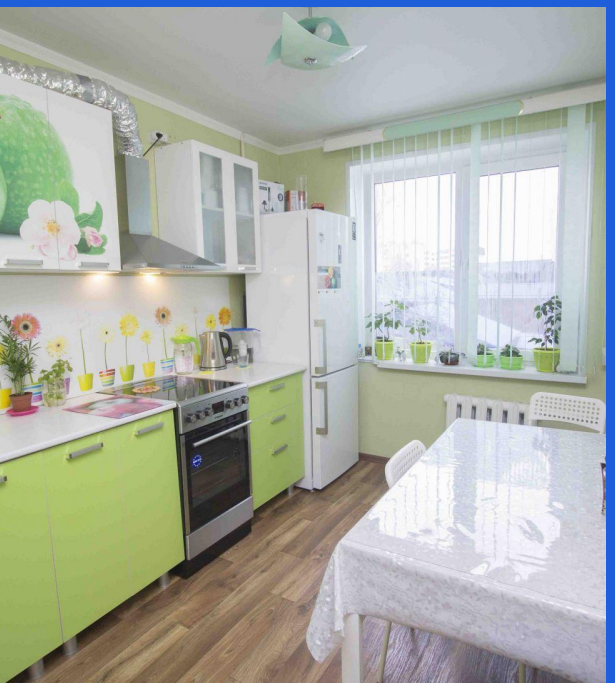

Продажа

1-к.квартира, 35.6 м², 4/5 эт.

Тобольск, 7 микрорайон

Тюменская обл, г Тобольск, мкр 7, д 8

₽ 3 100 000

Продам 1-комнатную квартиру в развитом микрорайоне города.
Состояние: квартира с современным ремонтом. Имеется все для проживания .В квартире тепло. Расположена на среднем этаже дома. Отличная шумоизоляция!
Соседи хорошие и дружелюбные люди. Во дворе - детская и спортивная площадки. Замечательный вариант для комфортного проживания!
Инфраструктура: в шаговой доступности 2 корпуса детских садов, школа № 7, школа № 17, гимназия им. Лицмана, школа искусств им. Алябьева, спорткомплекс "МОЛОДОСТЬ", ТРЦ "Жемчужина Сибири", супермаркеты "Магнит", "Монетка", "Пятерочка" и "СОЮЗ".
Отличная транспортная развязка позволит вам уехать на общественном транспорте в любую часть города.
Для владельца автомобиля рядом с домом есть большая парковка.
Специалист Шаймарденов Ринат

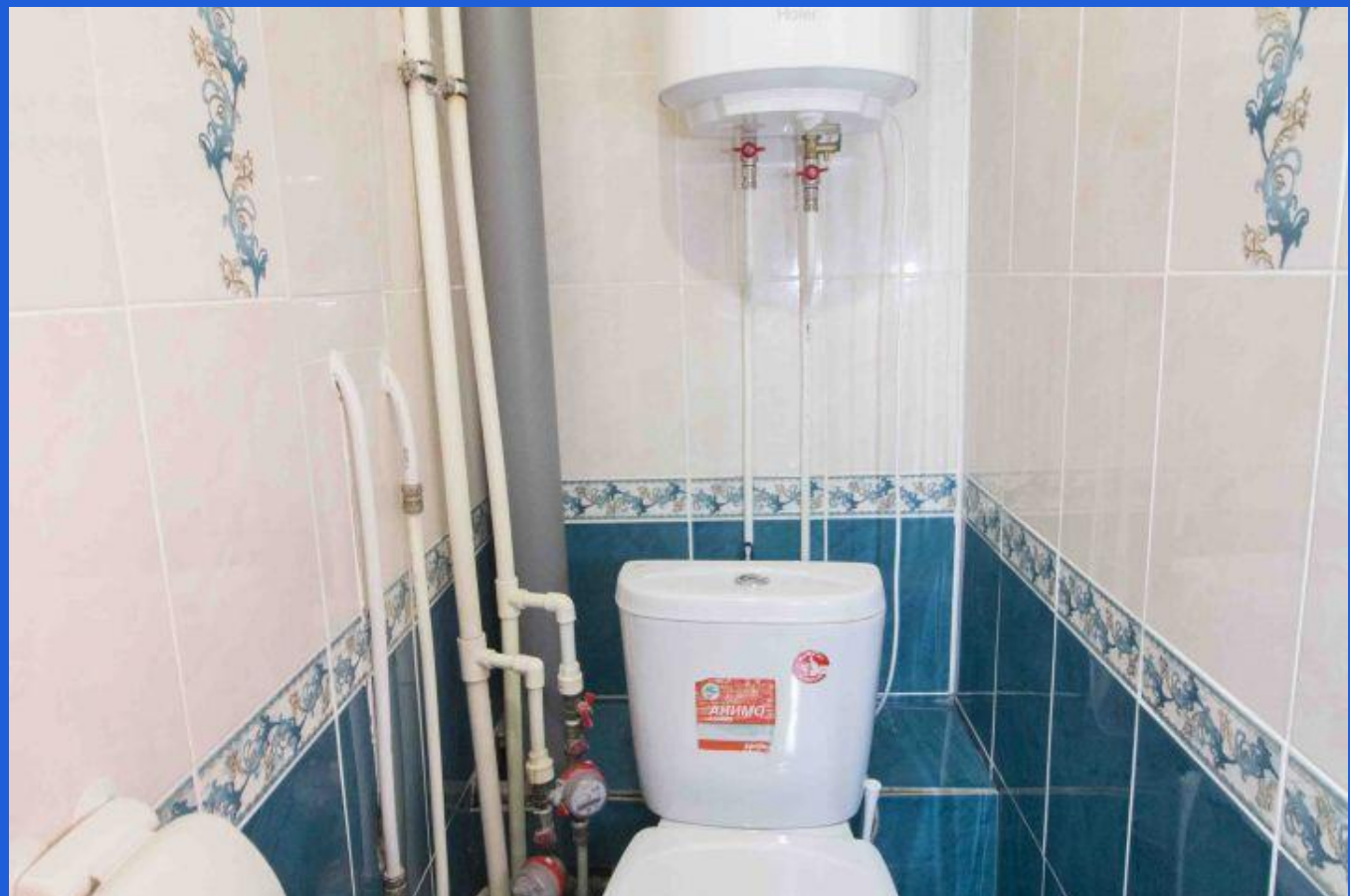

Количество комнат: **1**
Площадь кухни: **10 м²**
Этажей в доме: **5**
Тип балкона: **балкон**
Состояние объекта: **отличное**
Наличие мебели: **да**
Вид из окон: **во двор и на улицу**
Наличие интернета: **нет**

Общая площадь: **35.6 м²**
Этаж: **4**
Тип санузла: **Раздельный**
Ремонт: **косметический**
Наличие телефона: **нет**
Мусоропровод: **нет**
Тип дома: **панельный**
Тип комнат: **Изолированная**

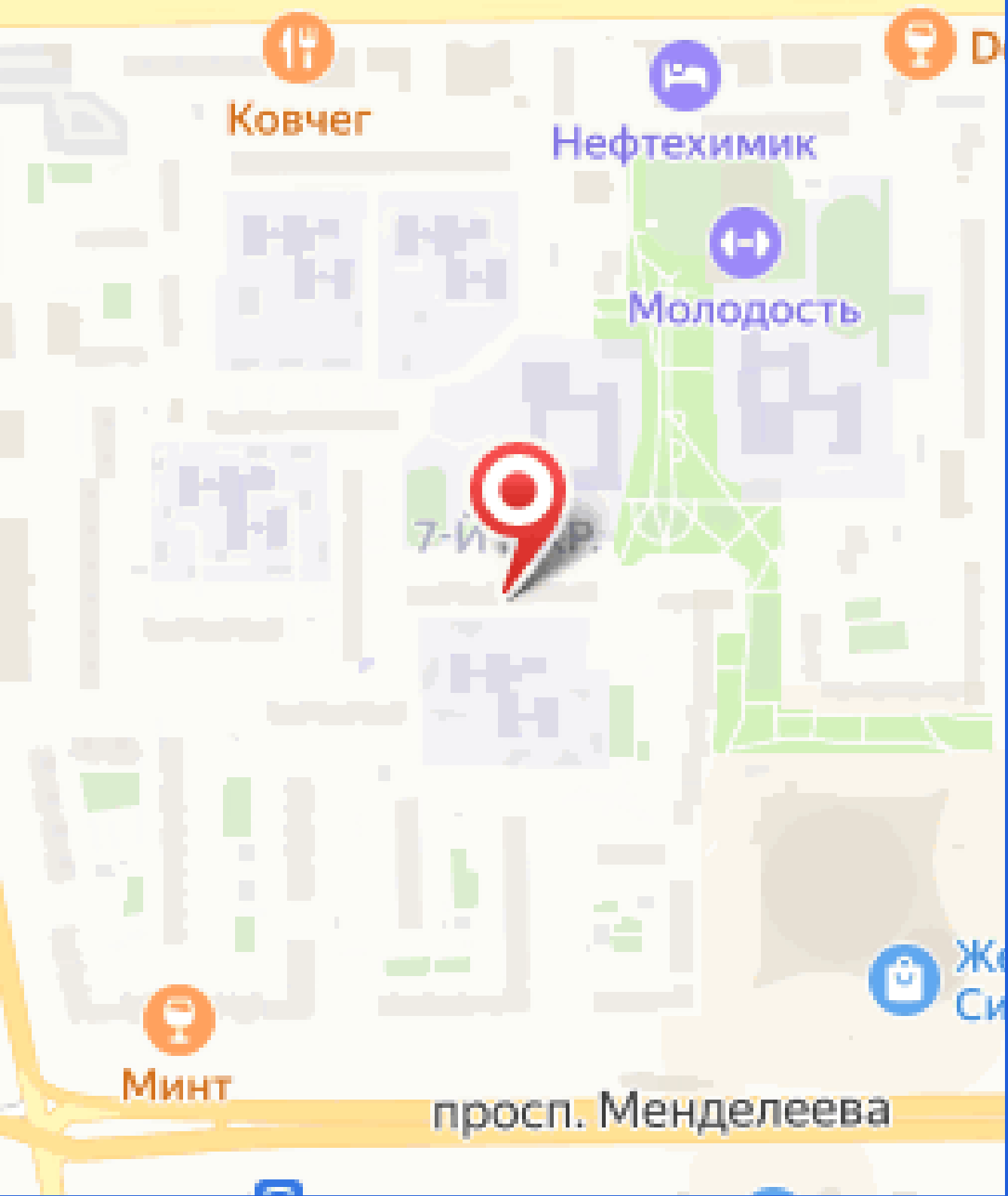
Ковчег
Нефтехимик
Молодость
Минт
просп. Менделеева