Аренда

Аренда

Тобольск, 7 микрорайон

Тюменская обл, г Тобольск, мкр 7, д 26

₽ 45 000

Предлагаю вашему вниманию 3 комнатную квартиру в аренду на среднем этаже
Параметры: кухня 8 кв м, гостиная, 2 комнаты, раздельный санузел, кладовка, балкон, парковка
Состояние хорошее, 4 спальных места, просторная кухня, окна пластиковые, обшитый балкон
Оплата за аренду 45000+ вода и отведение сточных вод.
Инфраструктура: магазины, аптеки

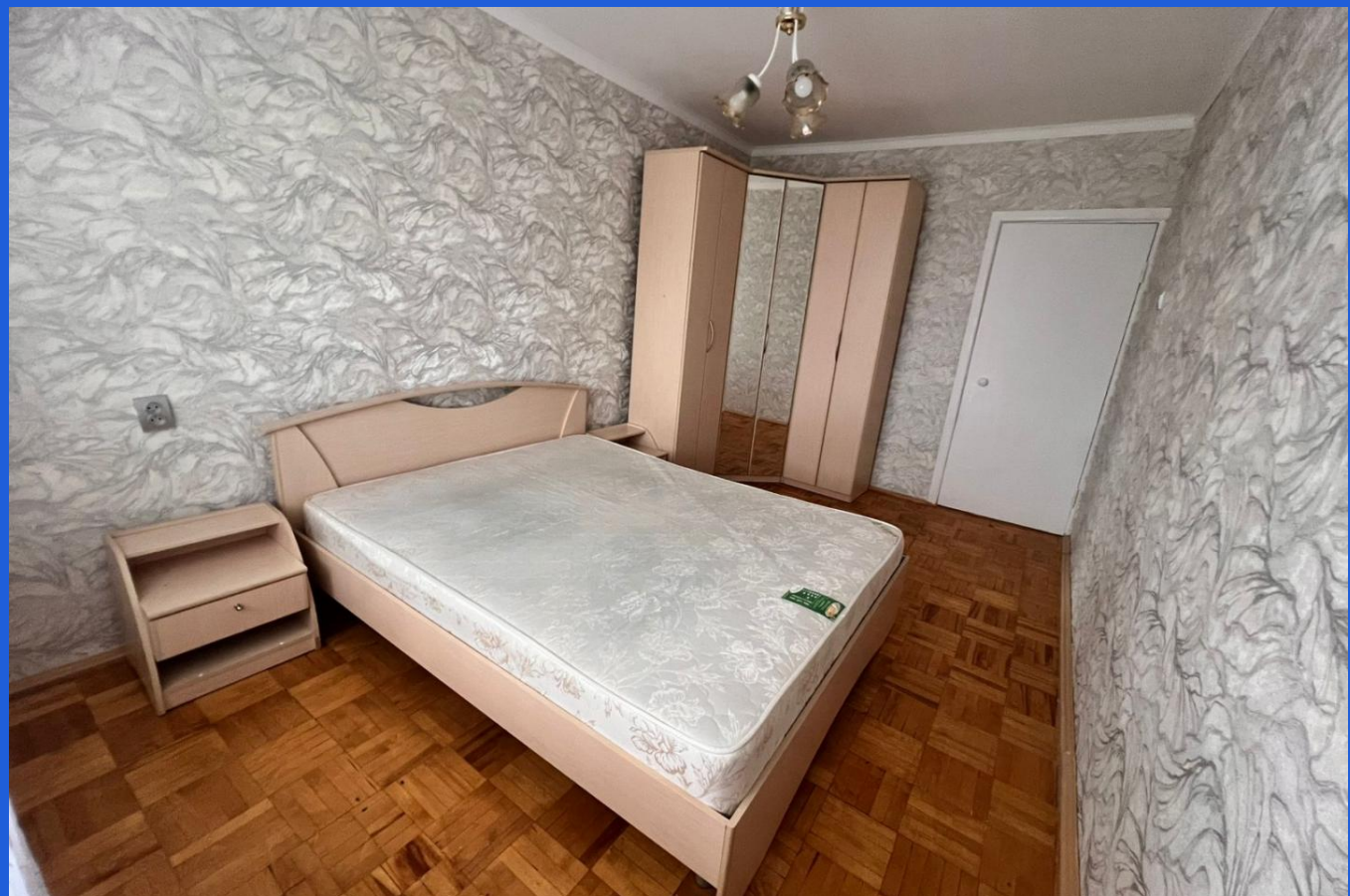

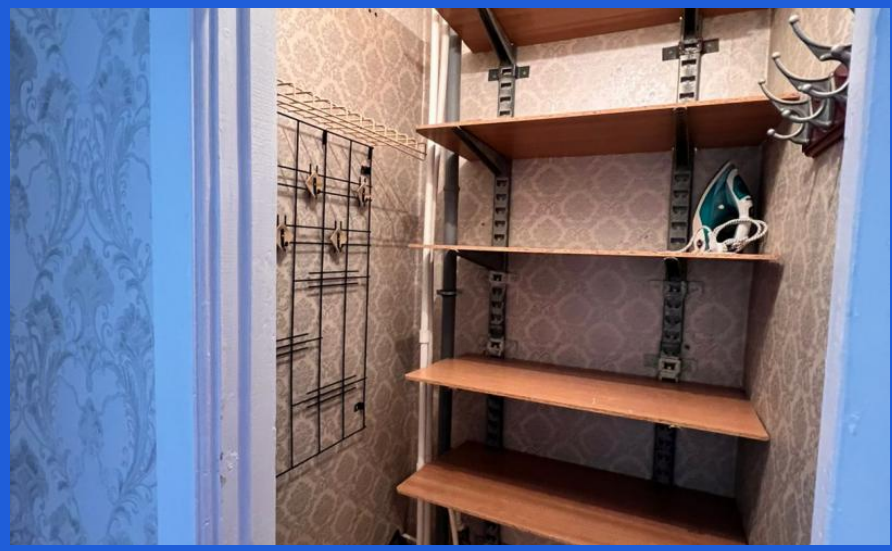

Количество комнат: **3**
Жилая площадь: **45 м²**
Этаж: **4**
Тип санузла: **Раздельный**
Ремонт: **косметический**
Наличие мебели: **да**
Вид из окон: **во двор и на улицу**
Тип дома: **панельный**
Тип комнат: **Изолированная**

Общая площадь: **64 м²**
Площадь кухни: **8 м²**
Этажей в доме: **9**
Тип балкона: **балкон**
Состояние объекта: **хорошее**
Мусоропровод: **нет**
Высота потолков в метрах: **2.55 м.**
Пассажирский лифт: **1**
Другие ЖКУ: **Оплачивается арендатором**

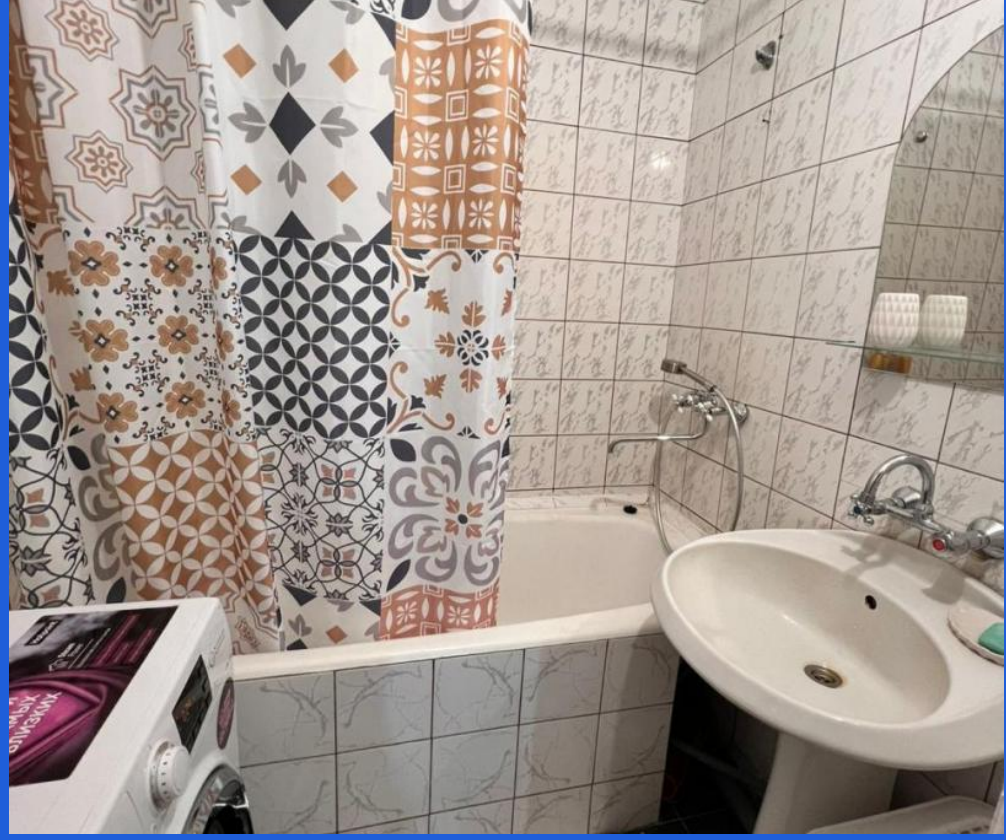

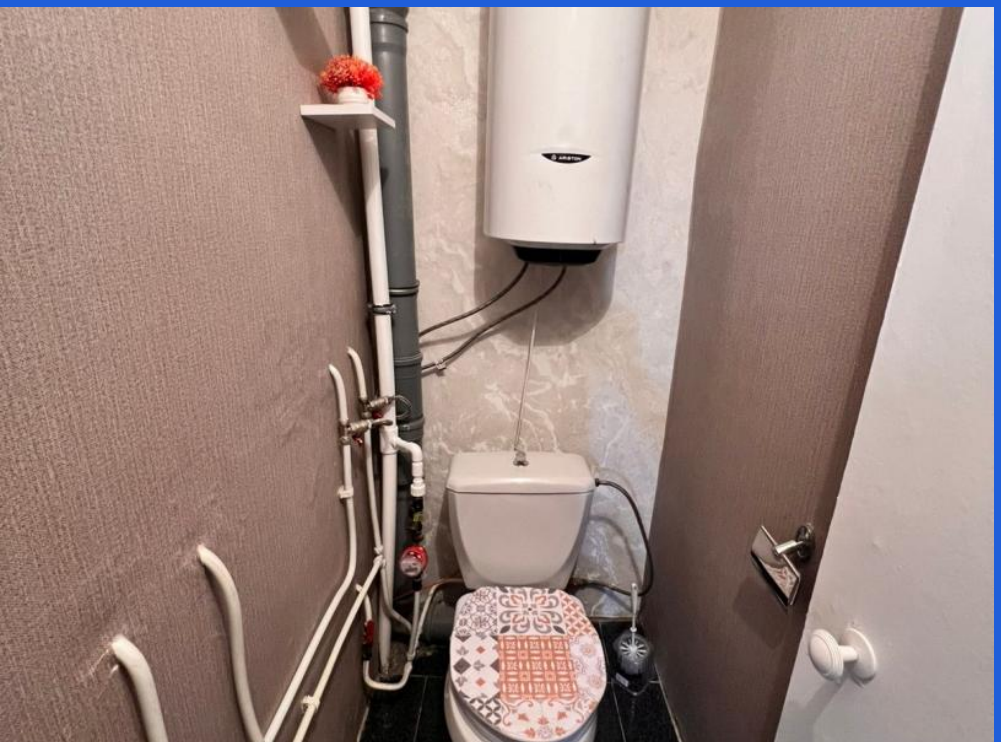

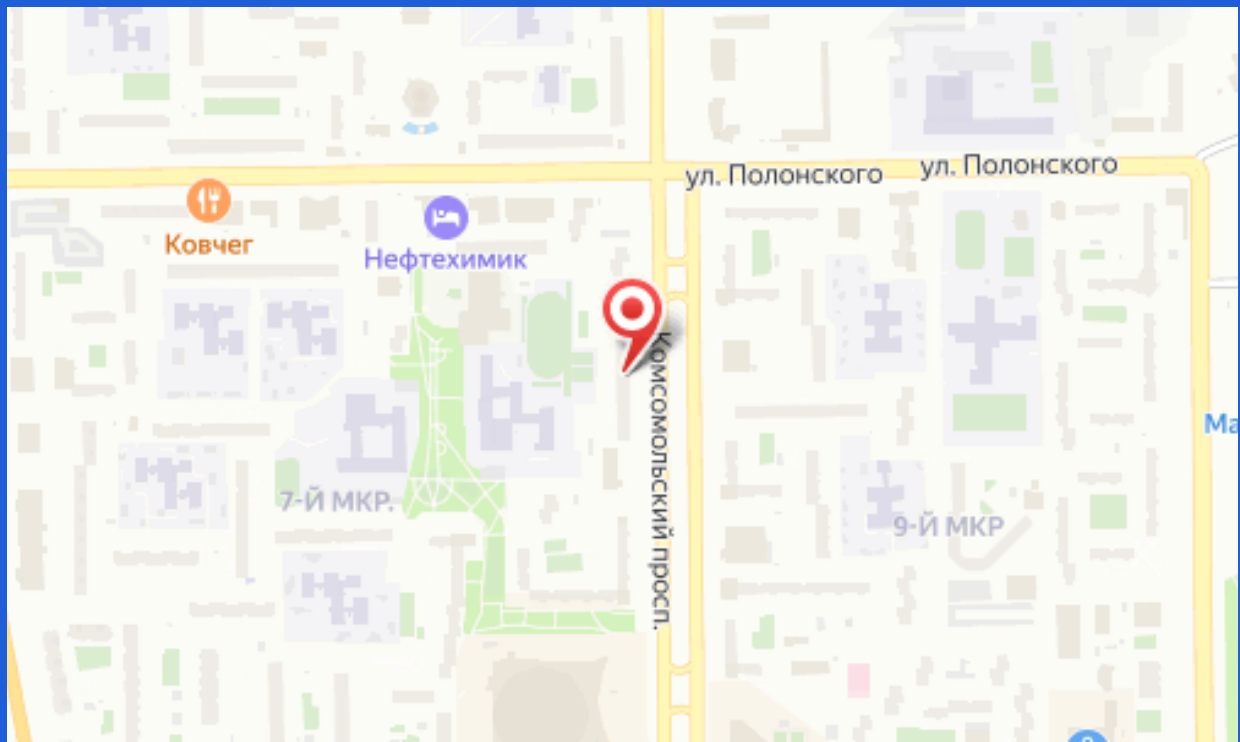
ул. Полонского
ул. Полонского
Ковчег
Нефтехимик
Комсомольский просп.
7-Й МКР.
9-Й МКР