Продажа

2-к.квартира, 42.4 м², 2/4 эт.

Сумкино,

Тюменская обл, г Тобольск, рп Сумкино, ул Мира, д 11

₽ 1 600 000

Предлагаем вашему вниманию уютную, двухкомнатную квартиру!
Все необходимое рядом: магазины, супермаркеты, аптеки, и дошкольные учреждения, остановки общественного транспорта.
Хороший вариант для молодых семей и людей в возрасте.
Прекрасная планировка квартиры . Кирпичные дома проверены временем.
Возле дома всегда есть свободные парковочные места, вы можете смело приглашать гостей!
Квартира на втором этаже – это самый комфортный вариант, лишенный недостатков крайних этажей, протекание крыши и прочих.
Микрорайон Сумкино спокойный и тихий,в 30 минутах от города.Общественный транспорт ходит каждые 20 минут.
Квартира солнечная и душевная,при желании из нее можно сделать конфетку.
Заинтересовало предложение звоните и пишите,буду рада помочь вам!

Количество комнат: **2**
Площадь кухни: **5 м²**
Этажей в доме: **4**
Тип балкона: **балкон**
Состояние объекта: **нормальное**
Наличие мебели: **нет**
Вид из окон: **во двор**
Тип дома: **кирпичный**
Тип комнат: **Смежная**

Общая площадь: **42.4 м²**
Этаж: **2**
Тип санузла: **Совмещенный**
Ремонт: **требует ремонта**
Наличие телефона: **нет**
Мусоропровод: **нет**
Высота потолков в метрах: **2.5 м.**
Наличие интернета: **нет**

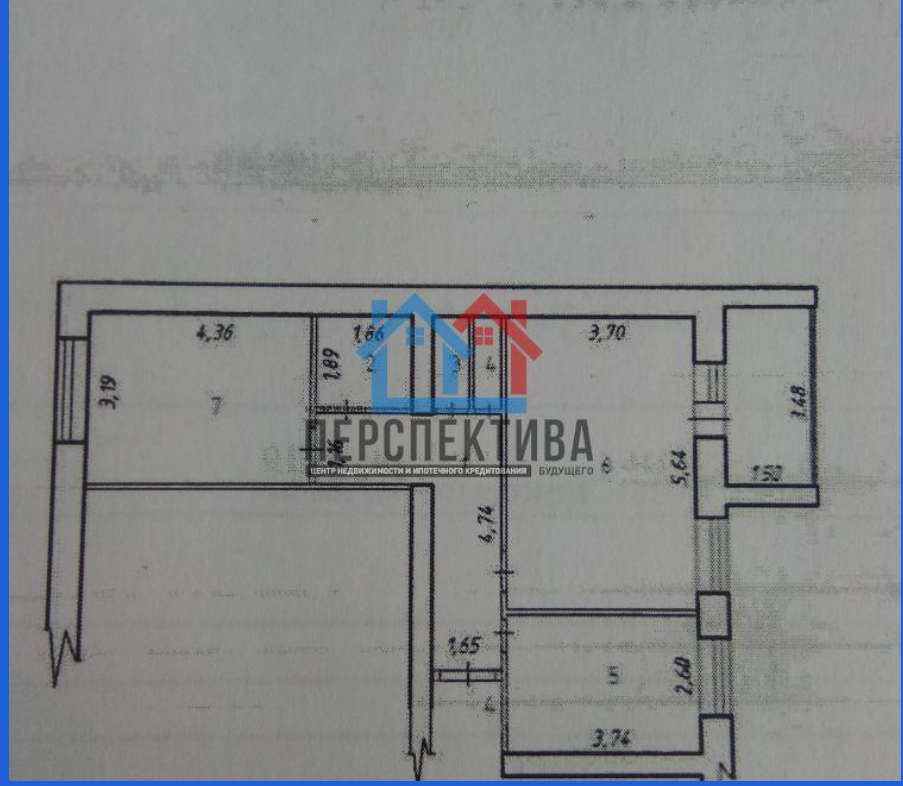
4,36
1,66
3,70
3,19
1,89
1,68
5,64
4,74
1,65
2,60
3,74
ПЕРСПЕКТИВА
ЦЕНТР НЕДВИЖИМОСТИ И ИПОТЕЧНОГО КРЕДИТОВАНИЯ
БУДУЩЕГО

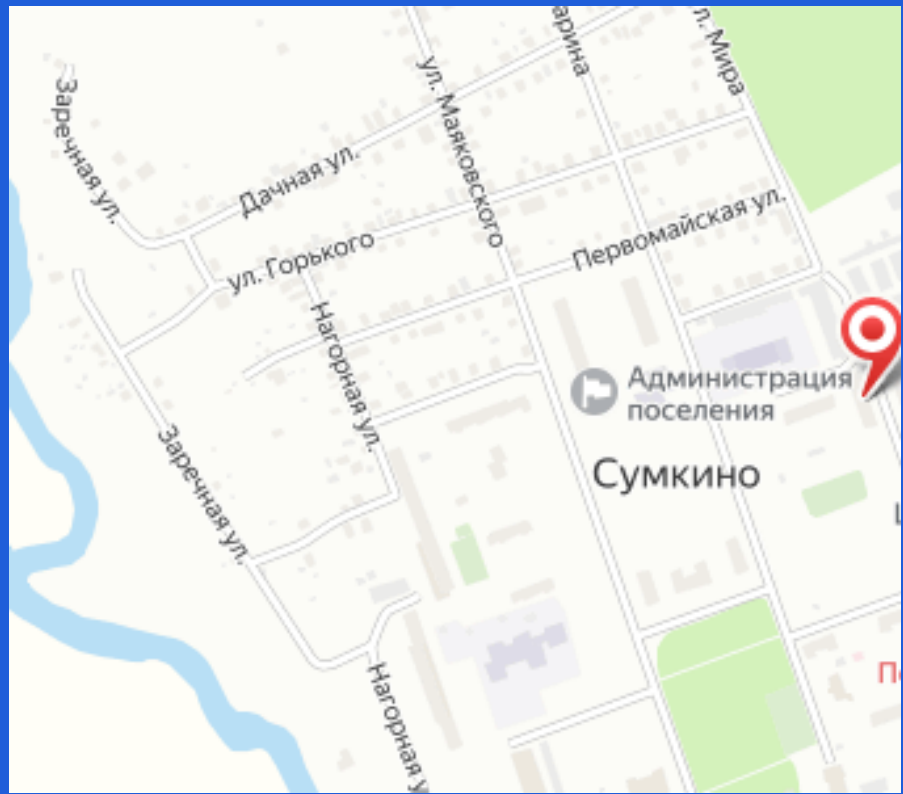
Заречная ул.
Дачная ул.
ул. Маяковского
ул. Мира
ул. Горького
Первомайская ул.
Нагорная ул.
Администрация поселения
Сумкино
Заречная ул.
Нагорная ул.