Продажа

3-к.квартира, 67.3 м², 1/9 эт.

Тобольск, 6 Микрорайон

Тюменская обл, г Тобольск, мкр 6, д 37

₽ 5 150 000

Уважаемые покупатели, предлагаем вашему вниманию отличную квартиру в центре города.
Параметры: общая площадь - 67,3 кв.м., площадь кухни - 9 кв.м.
Состояние: в квартире сделан ремонт, потолки натяжные, пол покрытие - линолеум. Окна ПВХ,.Установлен шкаф-купе в коридоре. Установлен водонагреватель, что избавит вас от проблем с горячей водой в ремонтный период.
Инфраструктура: дом имеет очень выгодное местоположение. Рядом с домом все значимые ТЦ, школа № 5, детские сады, Дом культуры "Синтез", в шаговой доступности автовокзал, спортивный комплекс "Кристалл", остановки общественного транспорта.
Покажу в удобное для вас время.
Специалист Шаймарденова Ольга

Количество комнат: **3**
Площадь кухни: **9 м²**
Этажей в доме: **9**
Тип балкона: **балкон**
Состояние объекта: **отличное**
Наличие мебели: **да**
Вид из окон: **во двор и на улицу**
Тип дома: **панельный**
Пассажирский лифт: **1**

Общая площадь: **67.3 м²**
Этаж: **1**
Тип санузла: **Раздельный**
Ремонт: **дизайнерский**
Наличие телефона: **нет**
Мусоропровод: **нет**
Высота потолков в метрах: **2.5 м.**
Наличие интернета: **нет**
Тип комнат: **Изолированная**

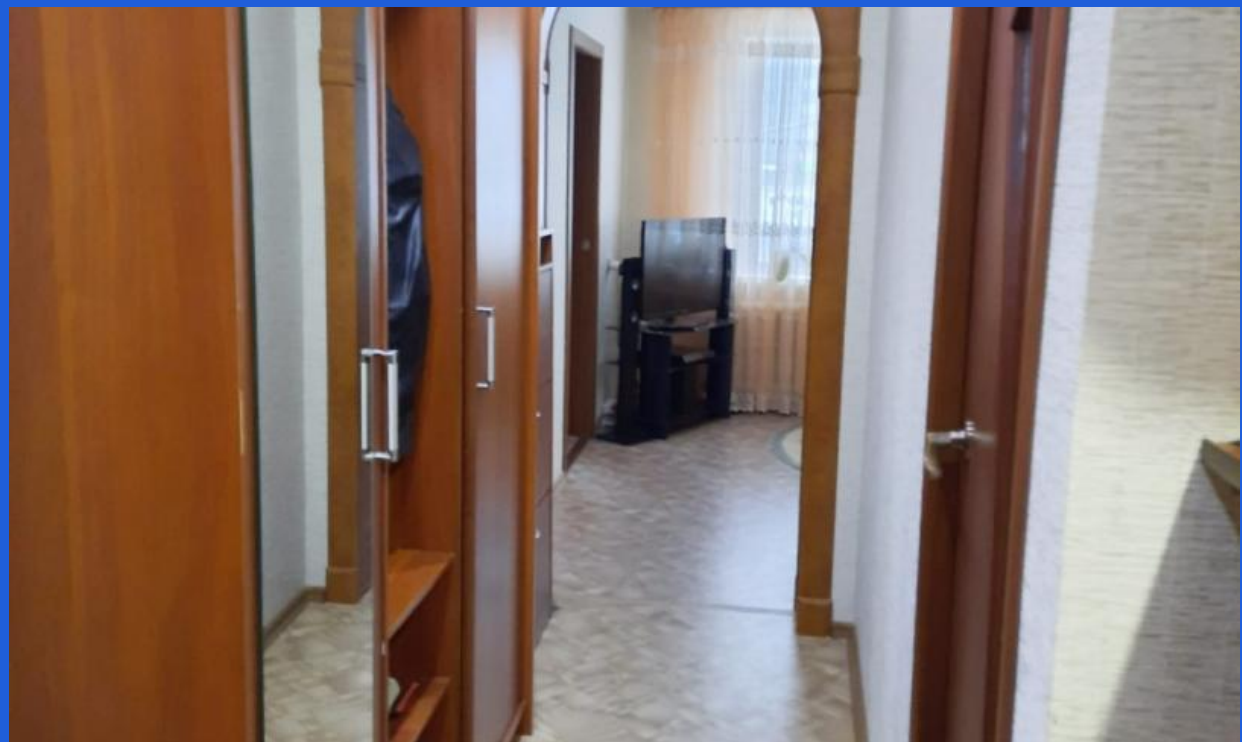

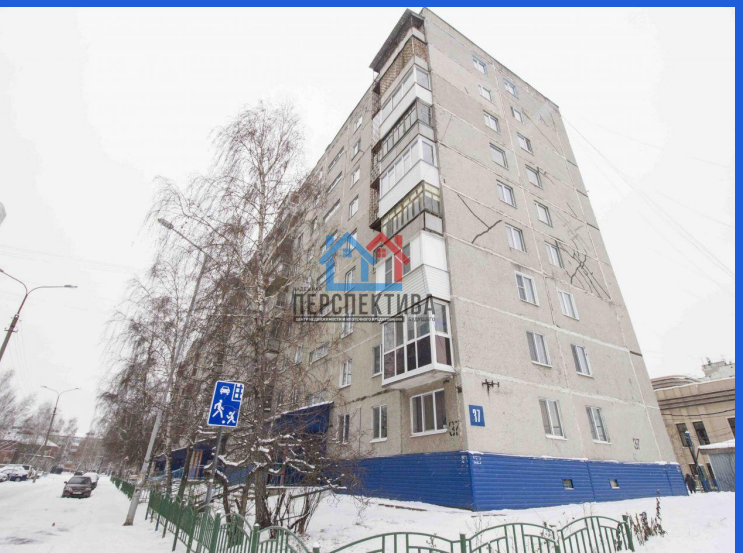

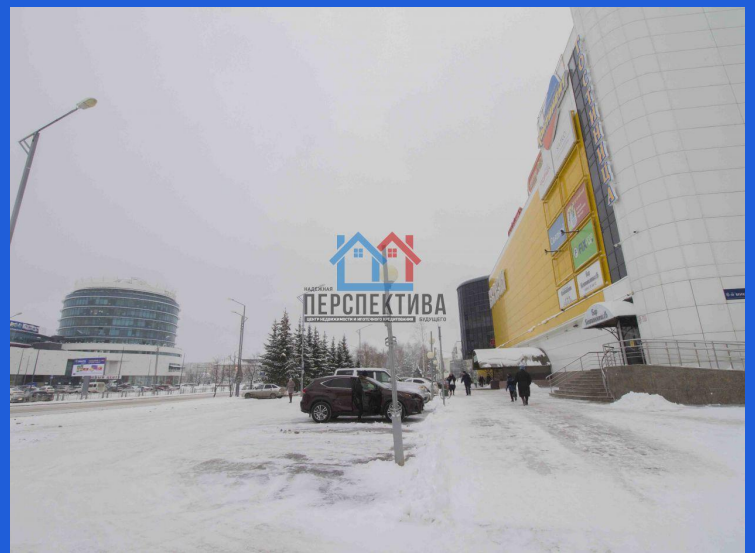

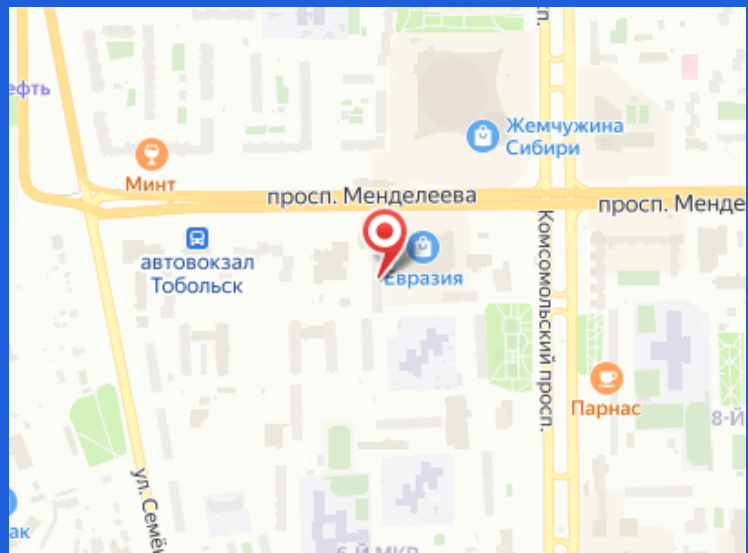
Жемчужина Сибири
Минт
просп. Менделеева
автовокзал Тобольск
Евразия
Комсомольский просп.
Парнас