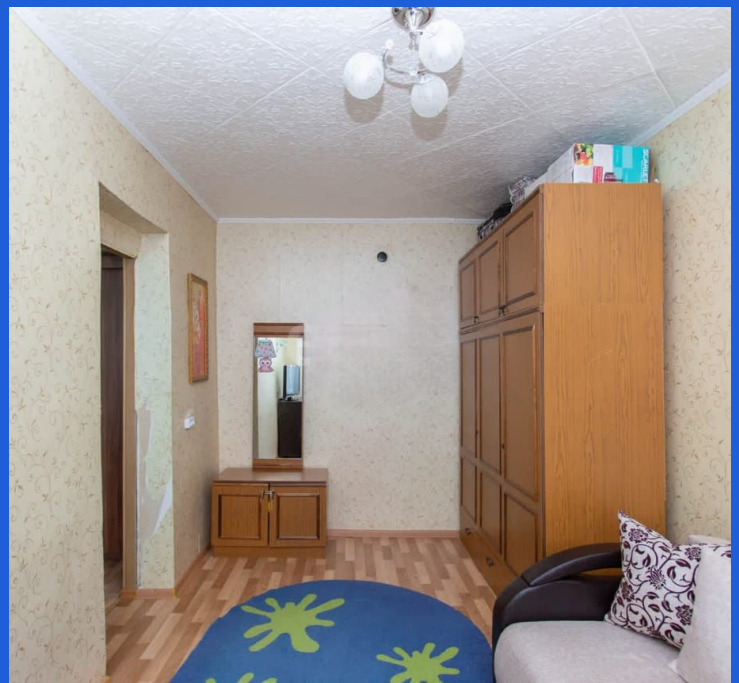

Продажа

4-к.квартира, 72.8 м², 5/5 эт.

Тобольск, Иртышский

Тюменская обл, г Тобольск, мкр Иртышский, д 18

₽ 3 800 000

Предлагаем вашему вниманию 4-х комнатную квартиру в микрорайоне Иртышский.
Квартира светлая, чистая, ухоженная с косметическим ремонтом. Окна частично заменены на пластиковые, есть и деревянные в хорошем состоянии, балкон застеклен пластиком и обшит вагонкой. В зале натяжной матовый потолок. Напольное покрытие комбинированное: линолеум и ламинат. В ванной ремонт был сделан совсем недавно, стены выложена керамической плиткой от пола до потолка, установлена новая ванна и сантехника. Во дворе большая детская площадка на несколько домов и удобная стоянка. Квартира в кирпичном доме ,как известно кирпичные дома обладают хорошей звуко- и теплоизоляцией, зимой сохраняют тепло, а летом защищают от жары. Прекрасный спокойный микрорайон ,своя поликлиника и больница, дом культуры, летом чудесный пляж на берегу Иртыша. Удобная транспортная развязка,остановки все близко. В шаговой доступности садик и школа.
Заинтересовало предложение звоните и пишите, всегда рады помочь вам!

Количество комнат: **4**
Жилая площадь: **55 м²**
Этаж: **5**
Тип санузла: **Раздельный**
Ремонт: **косметический**
Вид из окон: **во двор и на улицу**
Тип комнат: **Изолированная**

Общая площадь: **72.8 м²**
Площадь кухни: **8 м²**
Этажей в доме: **5**
Тип балкона: **балкон**
Наличие мебели: **да**
Тип дома: **кирпичный**

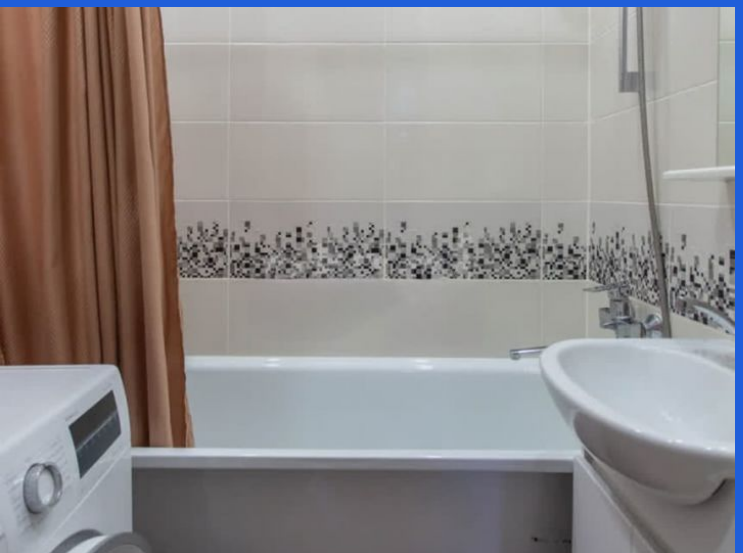

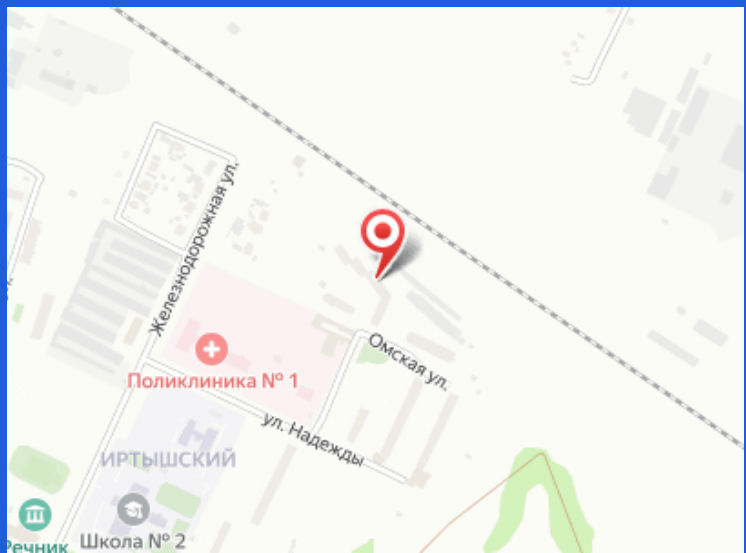
Железнодорожная ул.
Омская ул.
Поликлиника № 1
ул. Надежды
ИРТЫШСКИЙ
Школа № 2