Продажа

2-к.квартира, 47.7 м², 4/5 эт.

Тюмень,

г Тюмень, ул 50 лет Октября, д 64

₽ 4 100 000

Уважаемые покупатели !

Предлагаю Вашему вниманию 2 комнатную квартиру в Центре города .

Квартира расположена на 4 этаже 5 этажного дома.

Общая площадь 47.7 кв.м

Кухня 6 кв.м

Состояние: Окна пвх, установлено сейф дверь,

Остается встроенные шкаф купе, кухонный гарнитур.

Инфраструктура: Остановки на все направления города, школа, детский сад, Мфц, продуктовые магазины.

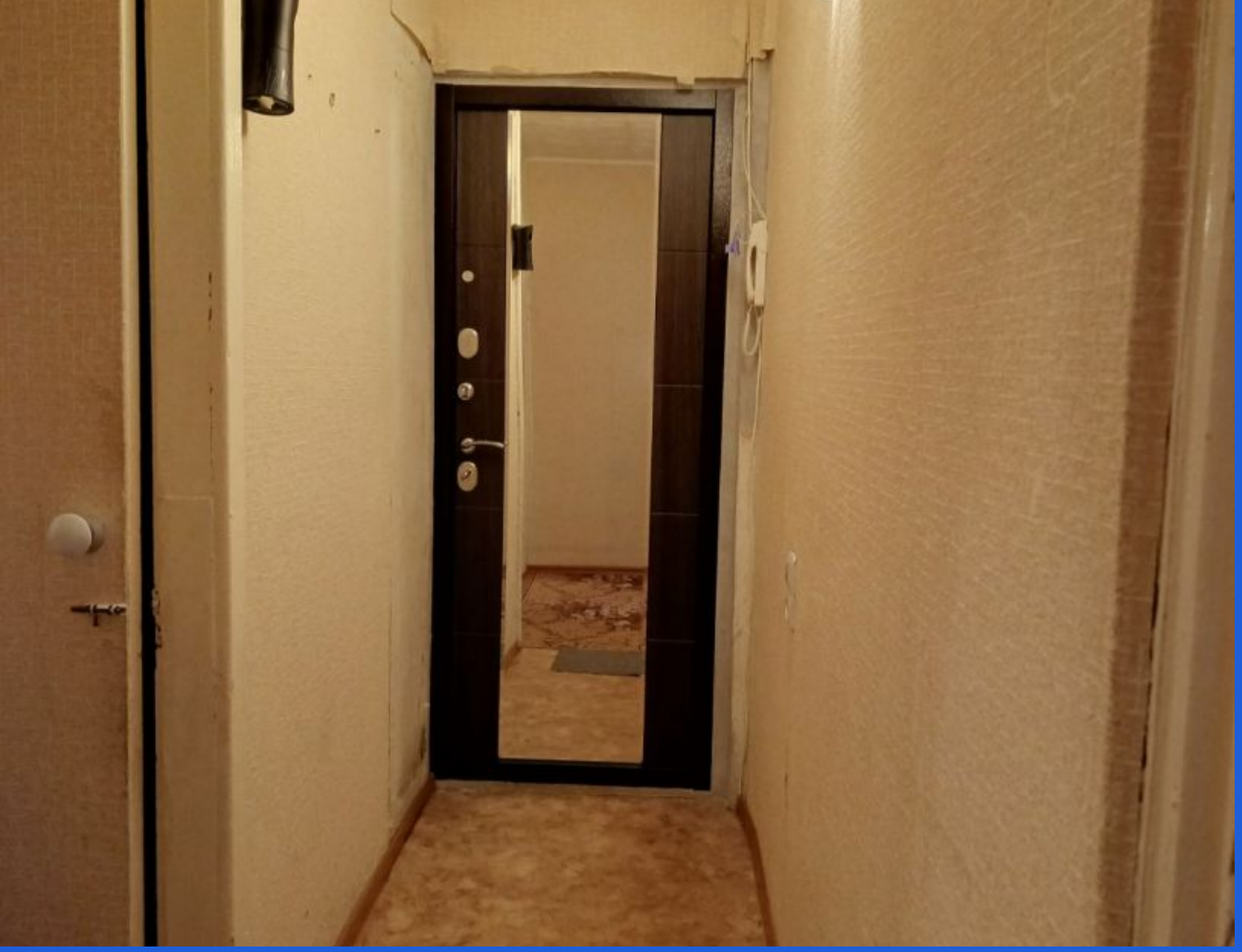

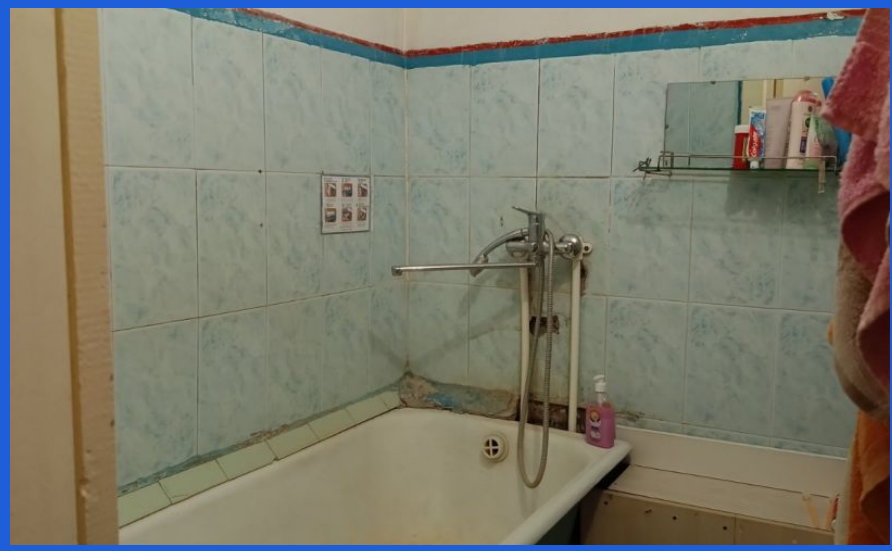

Количество комнат: **2**
Жилая площадь: **32 м²**
Этаж: **4**
Тип санузла: **Раздельный**
Ремонт: **частичный ремонт**
Мусоропровод: **нет**
Высота потолков в метрах: **2.5 м.**
Тип комнат: **Изолированная**

Общая площадь: **47.7 м²**
Площадь кухни: **6 м²**
Этажей в доме: **5**
Тип балкона: **балкон**
Состояние объекта: **нормальное**
Вид из окон: **во двор**
Тип дома: **панельный**

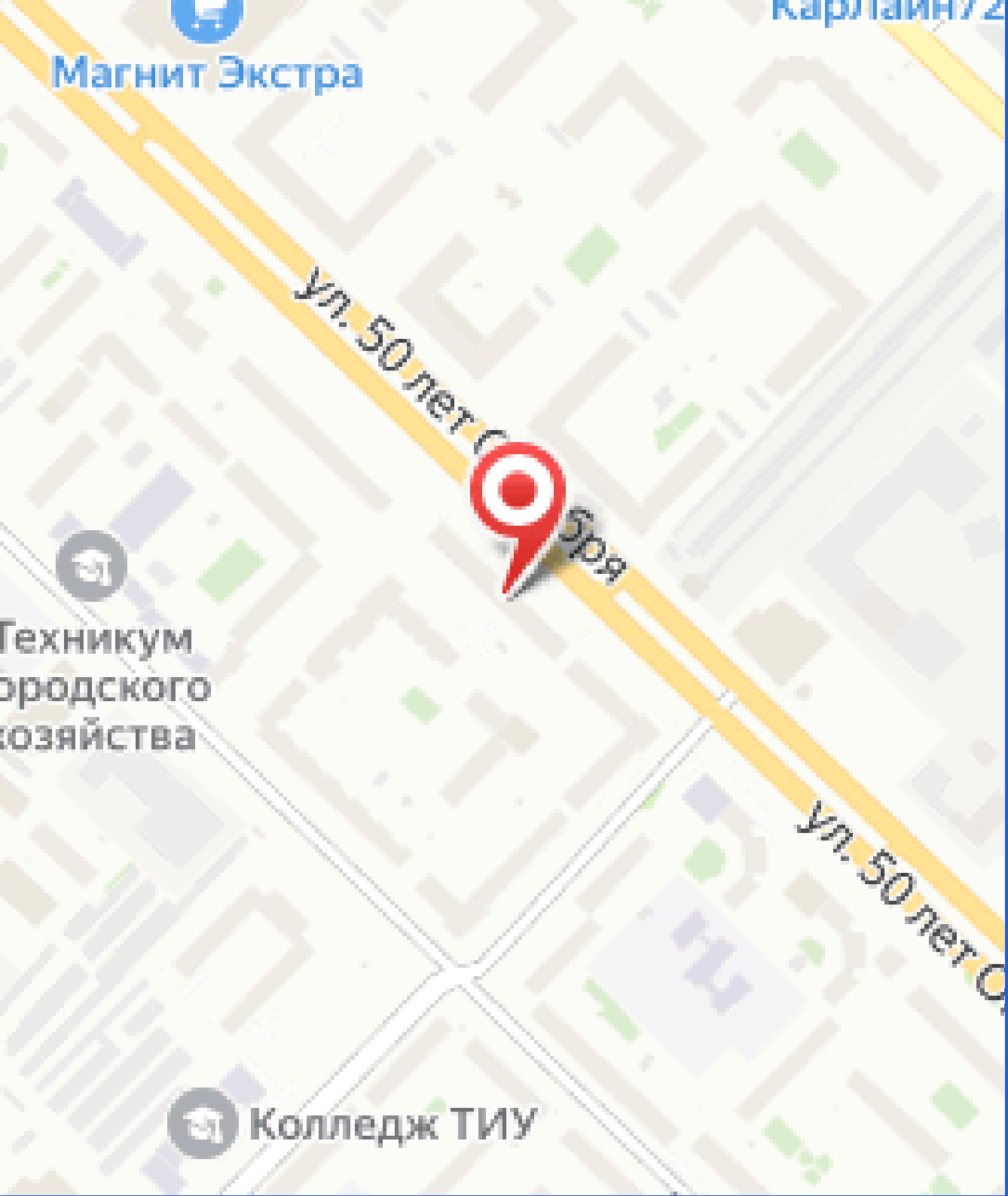
Магнит Экстра
Карлайн72
ул. 50 лет Октября
Техникум
городского
хозяйства
ул. 50 лет О
Колледж ТИУ