Продажа

Продам квартиру

Тобольск,

Тюменская обл, г Тобольск, мкр 7, д 20

₽ 5 050 000

Уважаемые покупатели предлагаю вашему вниманию трёхкомнатную квартиру в центре города на восьмом этаже девятиэтажного дома.
Параметры: общая площадь 60 кв.м.
Описание: квартира с современным ремонтом, светлая и уютная. Потолки натяжные, на стенах обои, на полу линолеум. Имеется лоджия, обшита, пластиковое остекление. При продаже остаётся мебель.
Инфраструктура: в шаговой доступности детский сад, школа, гимназия, спортивные комплексы, продуктовые и хозяйственные магазины, аптеки, рядом ТРЦ "Жемчужина Сибири". В двух минутах ходьбы находятся автобусные остановки во все направления.
Отличные соседи! Отличный вариант для семейного проживания. Заезжай и живи!
Звоните, покажем в удобное для вас время.
Содействие в получении ипотеки, а так же полное сопровождение сделки.

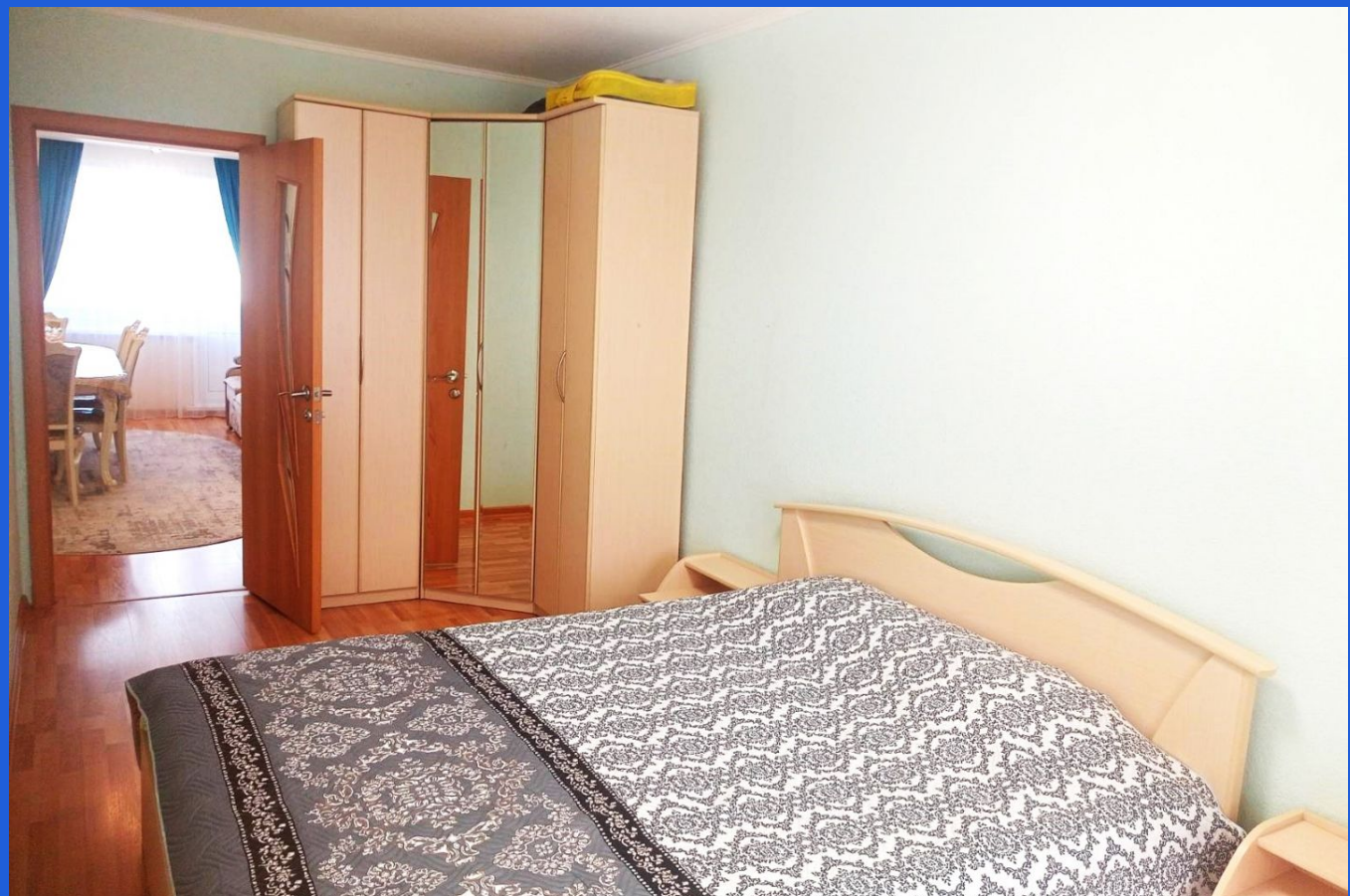

Количество комнат: **3**
Жилая площадь: **44 м²**
Этаж: **8**
Тип санузла: **Раздельный**
Ремонт: **евроремонт**
Тип дома: **панельный**
Тип комнат: **Смежная**

Общая площадь: **61.2 м²**
Площадь кухни: **8 м²**
Этажей в доме: **9**
Тип балкона: **1 Балкон , 1 Лоджия**
Состояние объекта: **отличное**
Пассажирский лифт: **1**

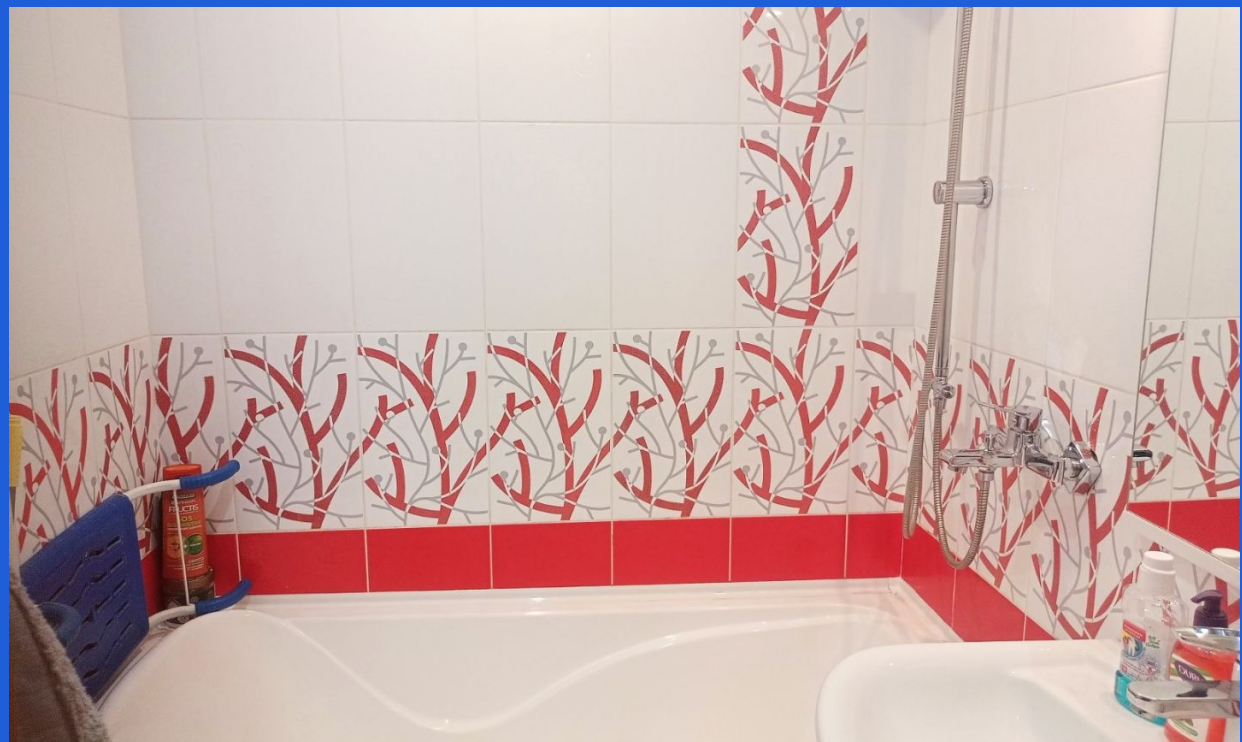

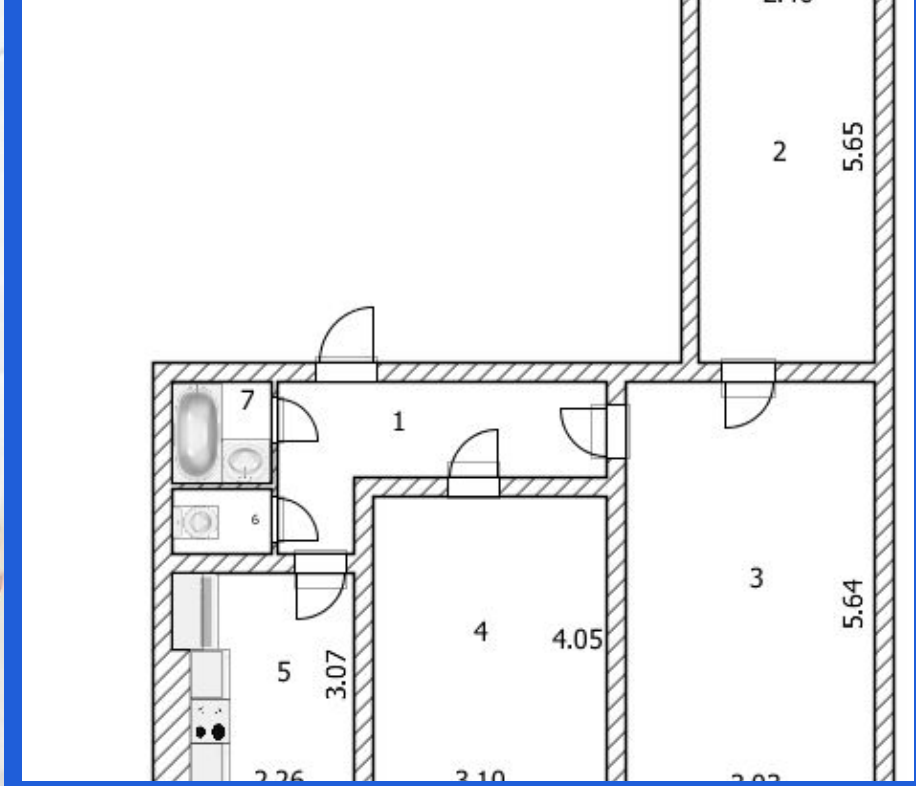
2
5.65
7
1
6
3
5.64
4
4.05
5
3.07

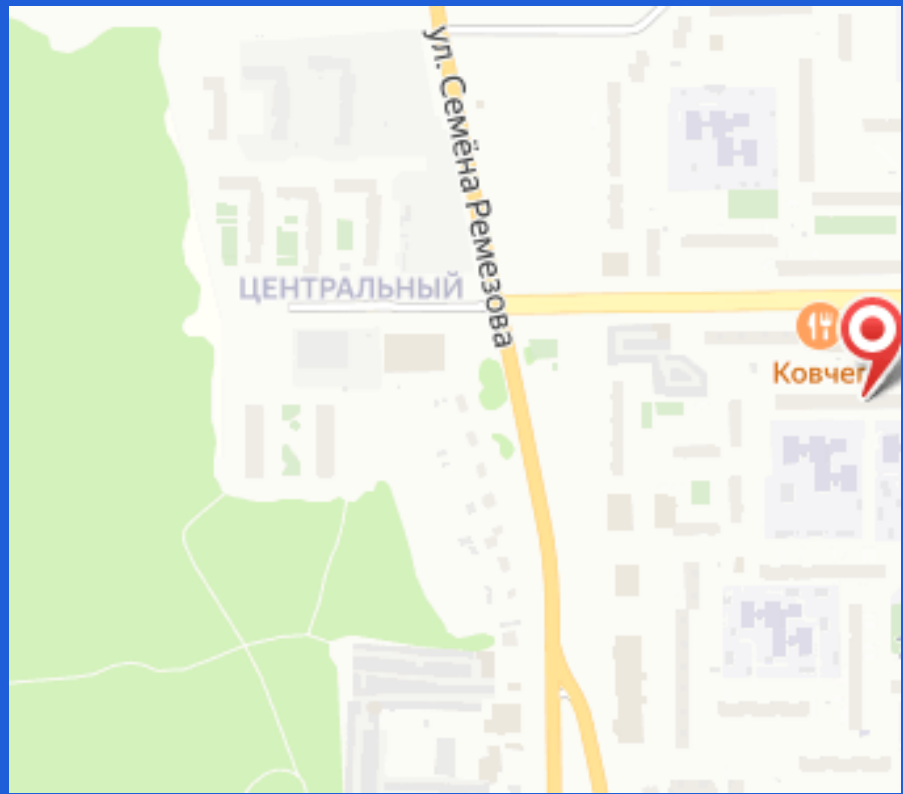
ул. Семёна Ремезова
ЦЕНТРАЛЬНЫЙ
Ковчег