Продажа

4-к.квартира, 71.3 м², 3/9 эт.

Тобольск, 4 Микрорайон

Тюменская обл, г Тобольск, мкр 4, д 13

₽ 6 300 000

Продается светлая и уютная 4-к квартира площадью 70,6м.кв. в кирпичном доме.
Состояние: сделана перепланировка (узаконена).
Просторная кухня-гостиная площадью 25 м.кв.
Установлены пластиковые окна. Остекленная лоджия - обшита пластиковыми панелями. Напольное покрытие - ламинат. Имеется мебель. Санузел раздельный-выложен плиткой.
При продаже остается часть мебели и техники по договоренности.
Без обременений, доли несовершеннолетних отсутствуют. Встречный вариант не нужен.
Инфраструктура:в шаговой доступности детский сад, школа №9, ТГУ, ТМНТ, супермаркеты, остановочные комплексы, спортивный комплекс, городская поликлиника.
Готов показать в любое удобное для вас время! Жду ваших звонков. С наилучшими пожеланиями, специалист по недвижимости Александр Мисник.

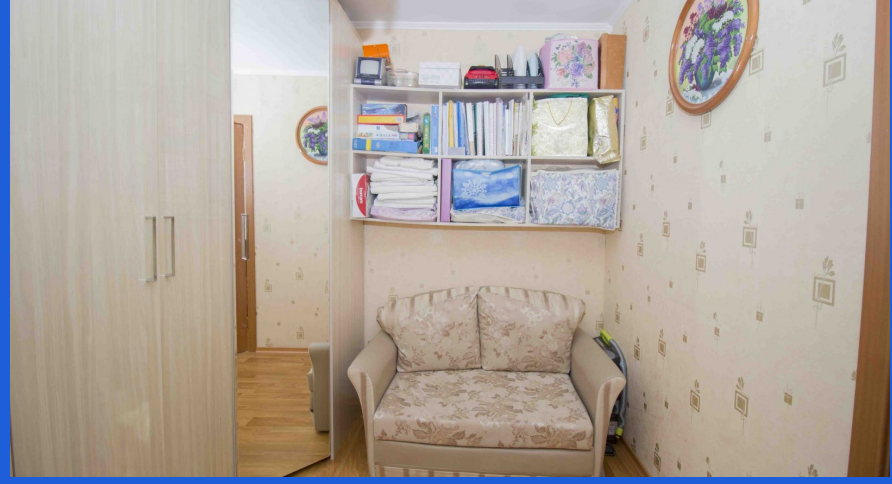

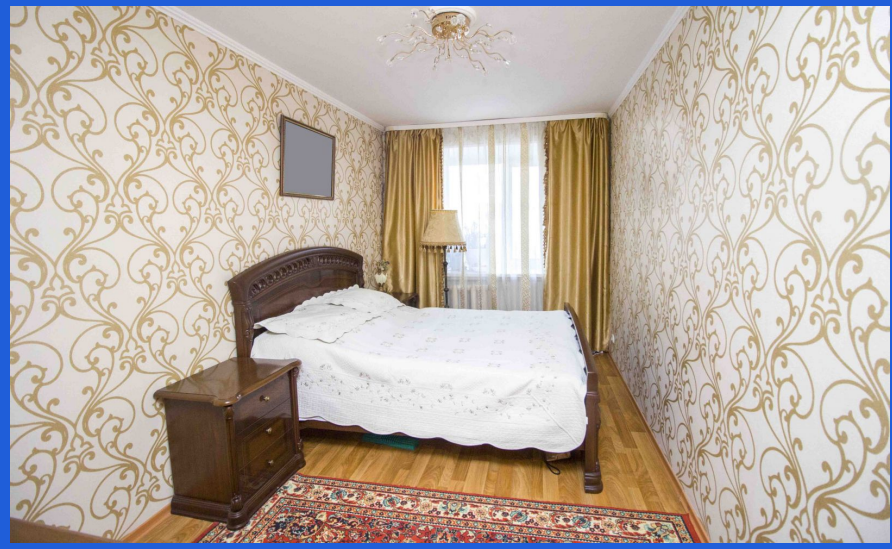

Количество комнат: **4**
Жилая площадь: **50 м²**
Этаж: **3**
Тип санузла: **Раздельный**
Ремонт: **косметический**
Вид из окон: **во двор и на улицу**
Пассажирский лифт: **1**

Общая площадь: **71.3 м²**
Площадь кухни: **24.7 м²**
Этажей в доме: **9**
Тип балкона: **лоджия**
Состояние объекта: **отличное**
Тип дома: **кирпичный**
Тип комнат: **Изолированная**

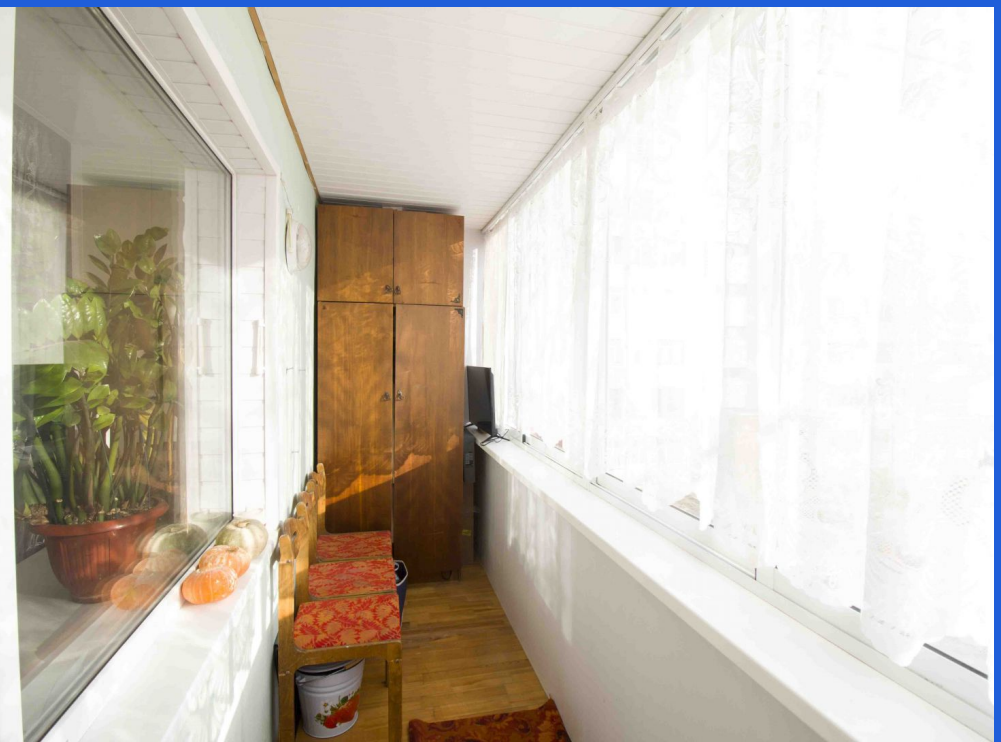

13

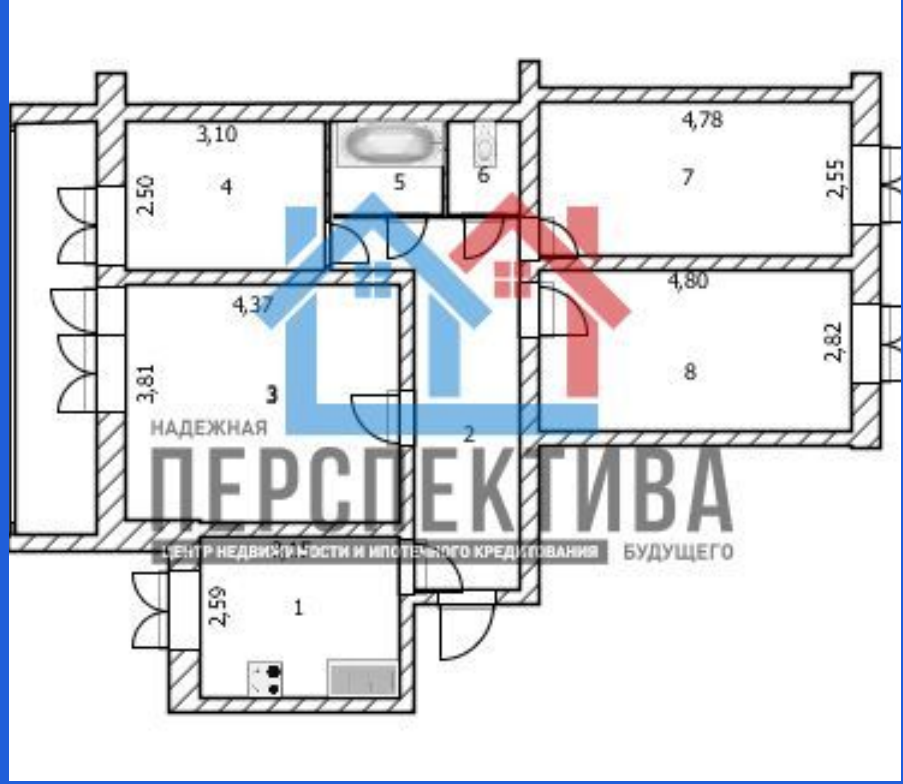
3,10
2,50
4
5
6
4,78
7
2,55
4,37
3,81
3
2
4,80
8
2,82
2,59
1
НАДЕЖНАЯ
ПЕРСПЕКТИВА
ЦЕНТР НЕДВИЖИМОСТИ И ИПОТЕЧНОГО КРЕДИТОВАНИЯ
БУДУЩЕГО

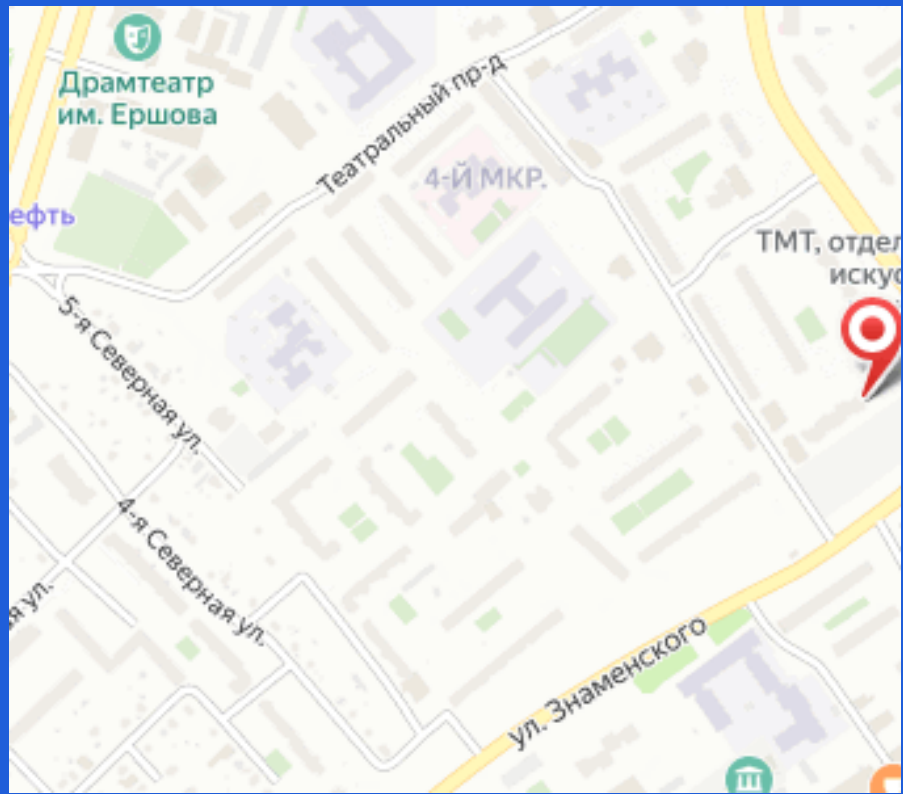
Драмтеатр
им. Ершова
Театральный пр-д
4-й МКР.
5-я Северная ул.
4-я Северная ул.
ул. Знаменского