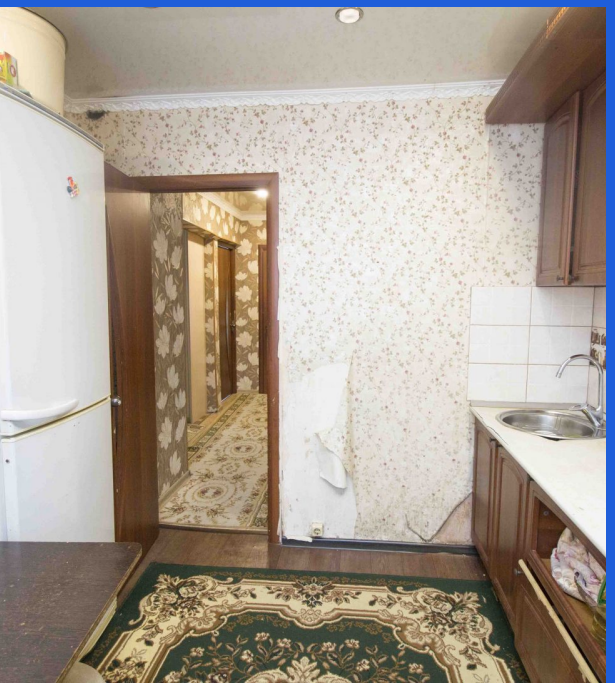

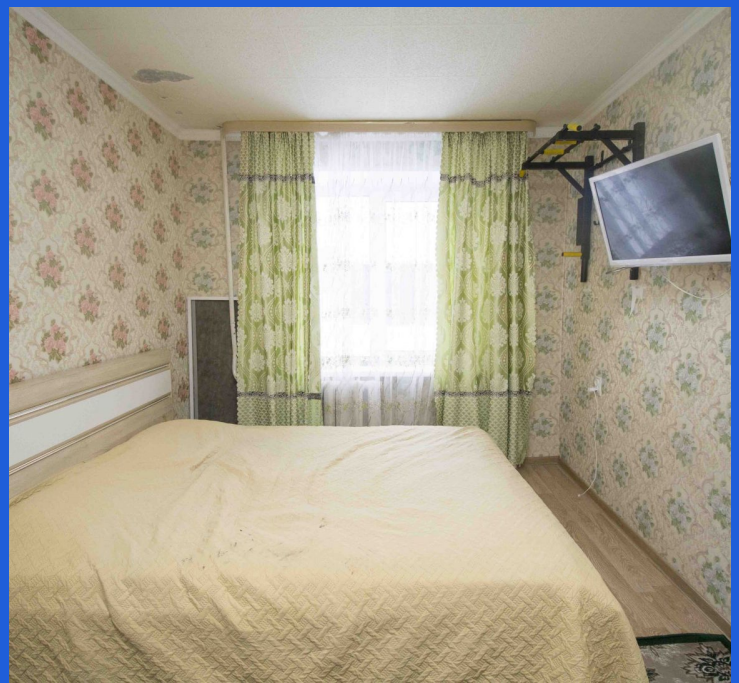

Продажа

3-к.квартира, 65.8 м², 1/9 эт.

Тобольск, 9 Микрорайон

Тюменская обл, г Тобольск, мкр 9, д 34

₽ 3 150 000

Уважаемые покупатели, предлагаем вашему вниманию теплую, уютную квартиру.
Параметры: общая площадь 65,8 кв.м, кухня 9 кв.м.
Состояние: в квартире сделан ремонт, установлена современная звукоизоляционная дверь, не слышно посторонних шумов из подъезда.
В квартире все окна пластиковые, пол линолеум, стены - обои, потолок частично натяжной.
Инфраструктура: рядом с домом новая детская площадка,в микрорайоне есть школа и детский сад. В шаговой доступности торговые центры, продуктовые магазины, остановки общественного транспорта.
Звоните, пишите, покажем в любое время.
Поможем с оформлением ипотеки.

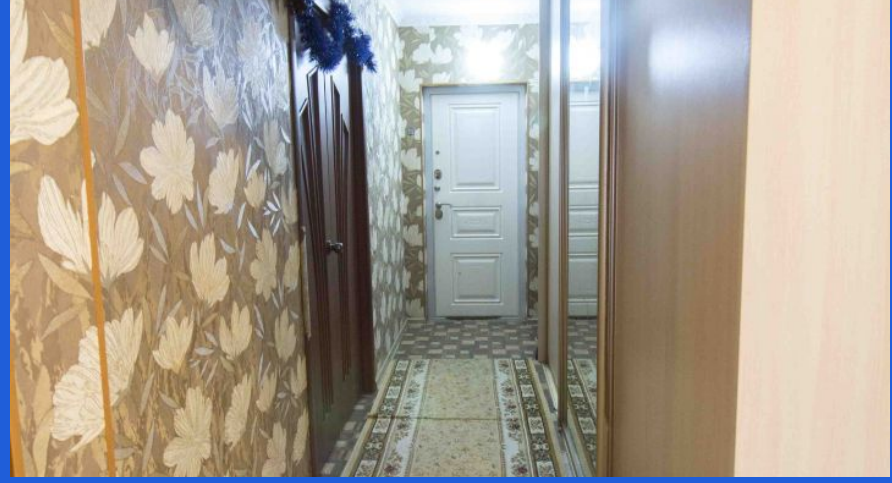

Количество комнат: **3**
Жилая площадь: **43.5 м²**
Этаж: **1**
Тип санузла: **Раздельный**
Ремонт: **косметический**
Наличие телефона: **нет**
Мусоропровод: **нет**
Высота потолков в метрах: **2.5 м.**
Наличие интернета: **да**
Тип комнат: **Изолированная**

Общая площадь: **65.8 м²**
Площадь кухни: **9 м²**
Этажей в доме: **9**
Тип балкона: **нет**
Состояние объекта: **нормальное**
Наличие мебели: **да**
Вид из окон: **во двор и на улицу**
Тип дома: **панельный**
Пассажирский лифт: **1**

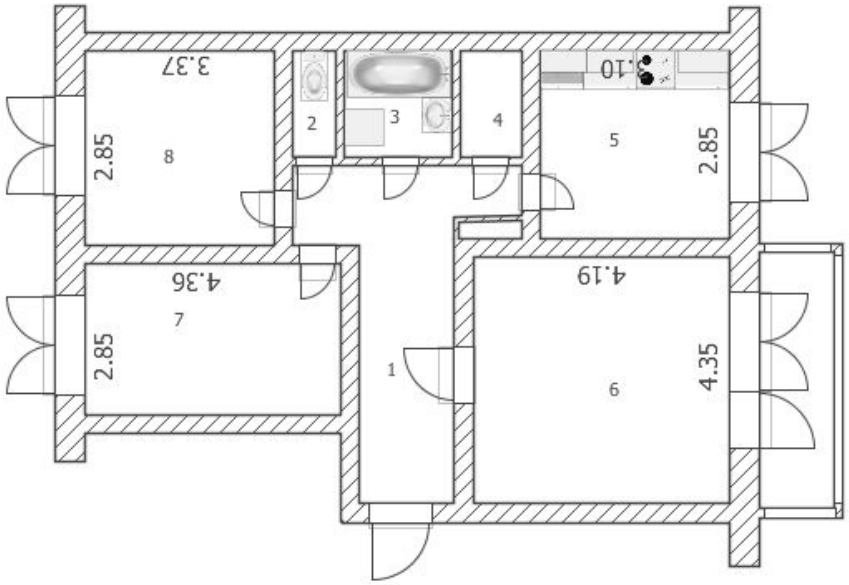
1
2
3
4
5
6
7
8
2.85
4.35
4.19
2.85
3.10
2.85
4.36
3.37

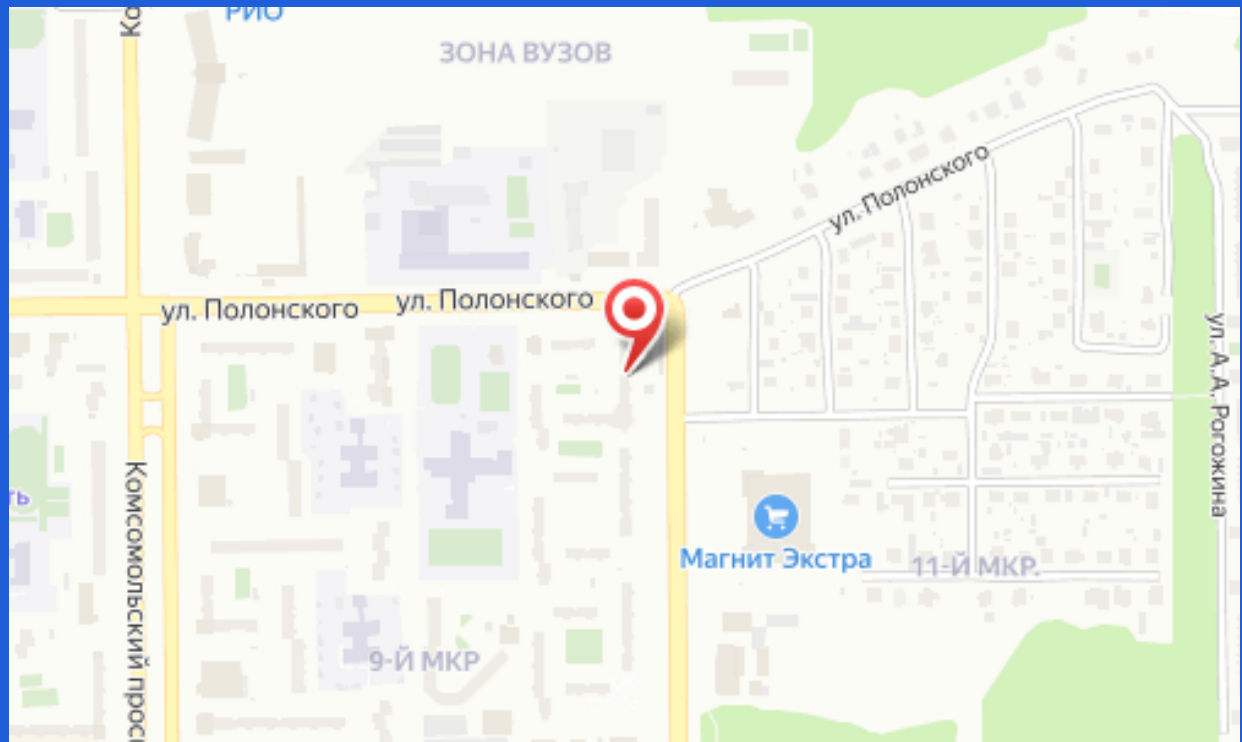
ЗОНА ВУЗОВ
ул. Полонского
ул. Полонского
ул. Полонского
Комсомольский просп
Магнит Экстра
11-Й МКР
9-Й МКР
ул. А. А. Рогожина