Продажа

4-к.квартира, 74 м², 4/5 эт.

Тобольск, Иртышский

Тюменская обл, г Тобольск, мкр Иртышский, д 8

₽ 3 425 000

Уважаемые покупатели!!! Предлагаю Вашему вниманию четырехкомнатную светлую, просторную квартиру!!!
Параметры: общая площадь 77.7 кв.м., жилая 48.7 кв.м. высота потолков 2.5 м.
Состояние: выполнен косметический ремонт. Окна ПВХ во всей квартире. Лоджия и балкон остекленные и обшиты пластиковыми панелями. Вид на улицу и во двор. Пол ламинат, частично линолеум. Стены выровнены и оклеены обоями. Потолок натяжной глянцевый. Межкомнатные двери новые. На кухне стены и пол кафельная плитка, потолок декоративная плитка. Ванная стены и пол кафельная плитка.
Инфраструктура: в шаговой доступности детские сады №49 первый и второй корпус, школа №17. Новая поликлиника, аптеки, магазин "Магнит", рынок "Северный", торговый центр "РИО", транспортная развязка.
Квартира подойдет для большой и дружной семьи.
Бесплатная помощь в оформлении ипотеки.
При продаже остаётся кухонный гарнитур и большая часть мебели.

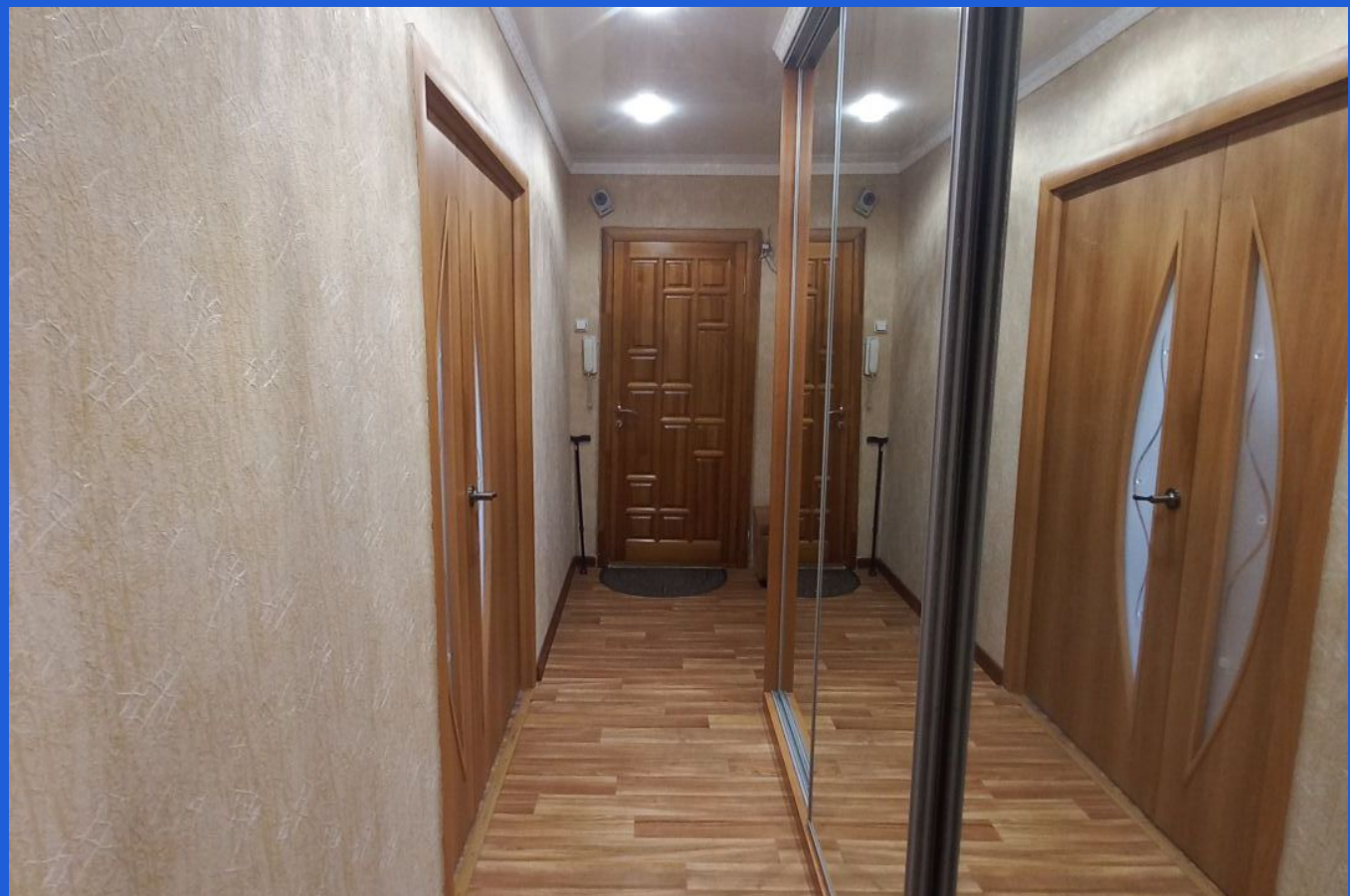

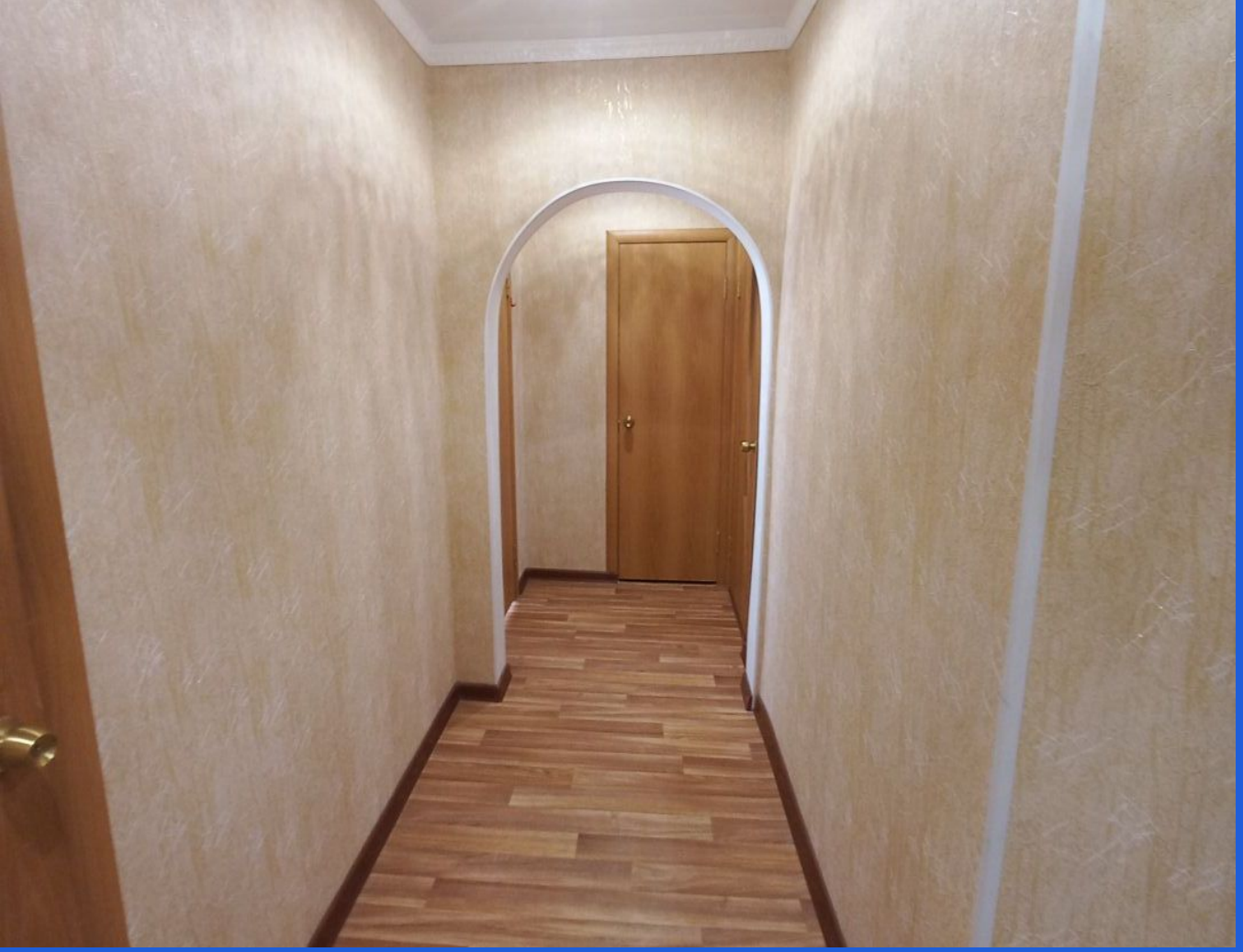

Количество комнат: **4**
Жилая площадь: **58 м²**
Этаж: **4**
Тип санузла: **Раздельный**
Ремонт: **косметический**
Вид из окон: **во двор и на улицу**
Тип дома: **кирпичный**

Общая площадь: **74 м²**
Площадь кухни: **12 м²**
Этажей в доме: **5**
Тип балкона: **лоджия**
Состояние объекта: **хорошее**
Высота потолков в метрах: **2.5 м.**
Тип комнат: **Изолированная**

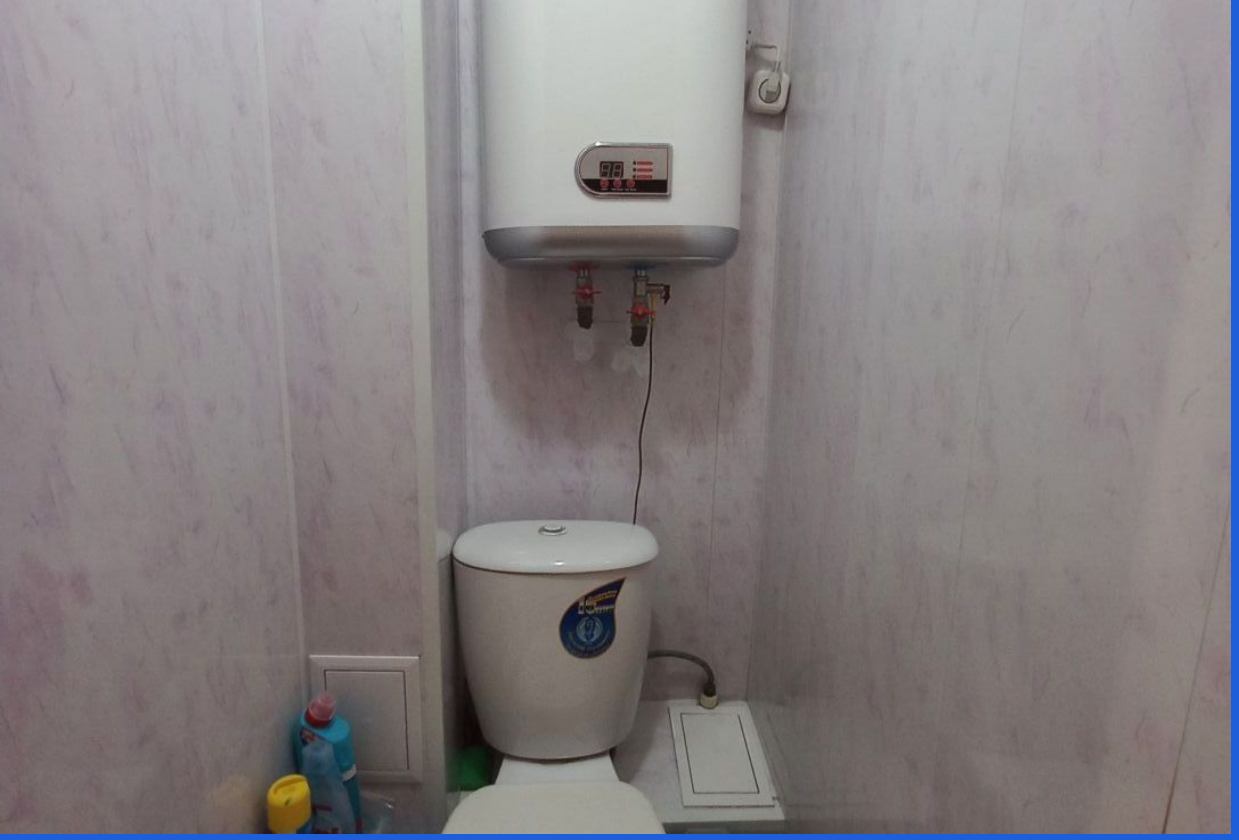

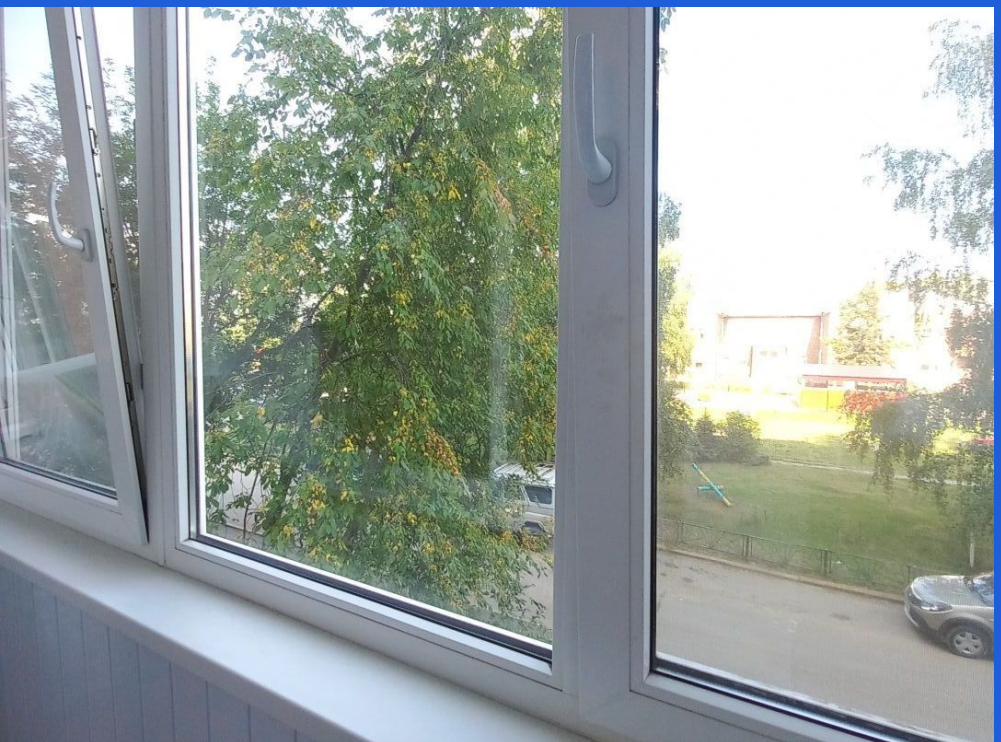

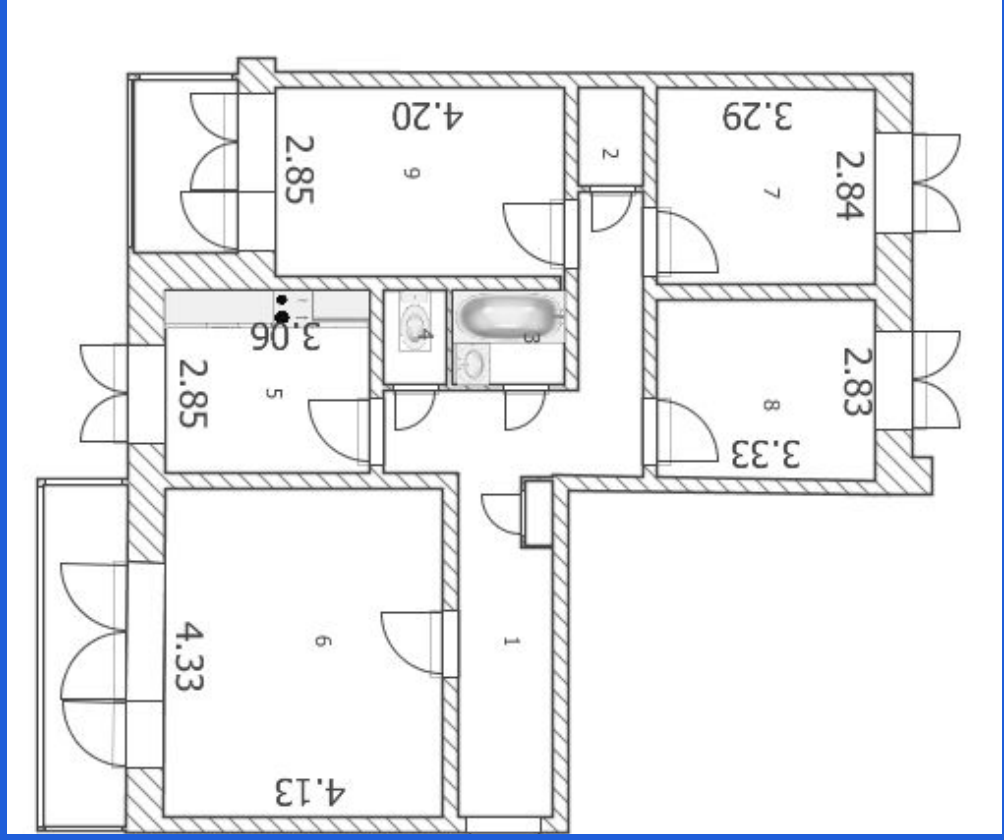
1
2
3.29
2.84
7
4.20
2.85
9
2.83
3.33
8
3.06
2.85
5
4
3
4.33
6
4.13

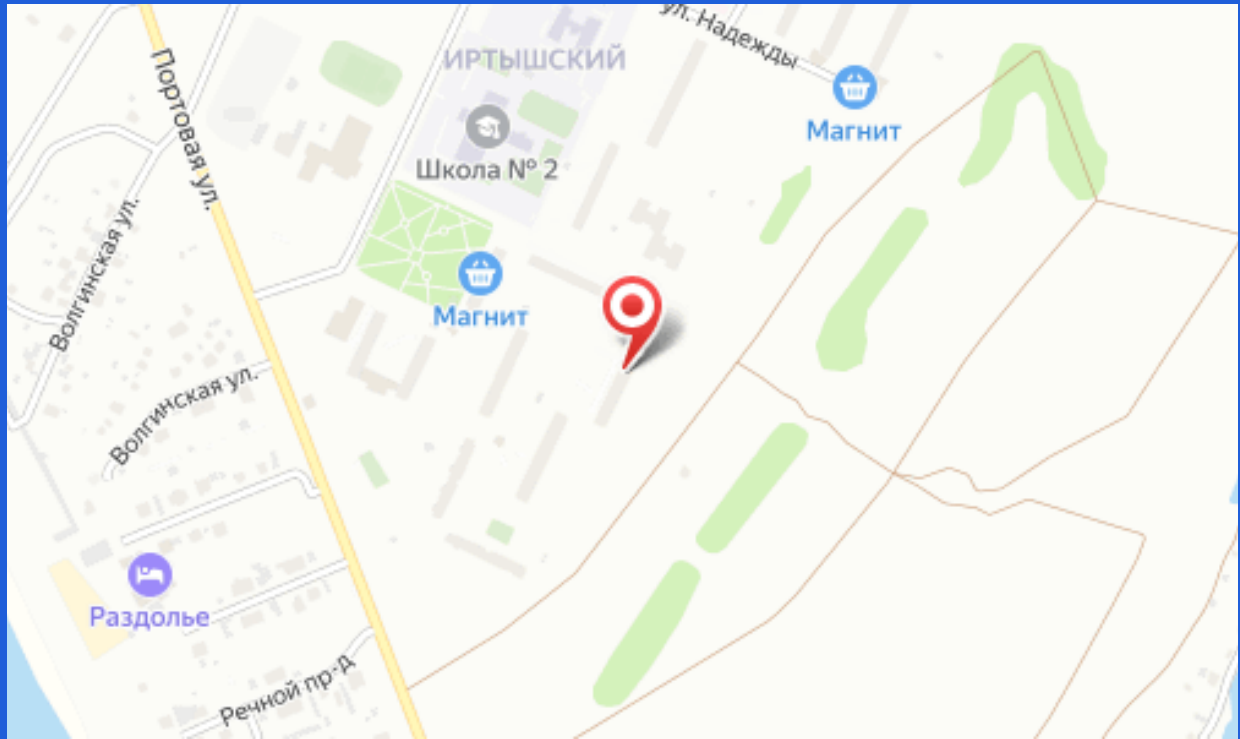
ул. Надежды
ИРТЫШСКИЙ
Магнит
Школа № 2
Портовая ул.
Волгинская ул.
Магнит
Волгинская ул.
Раздолье
Речной пр-д