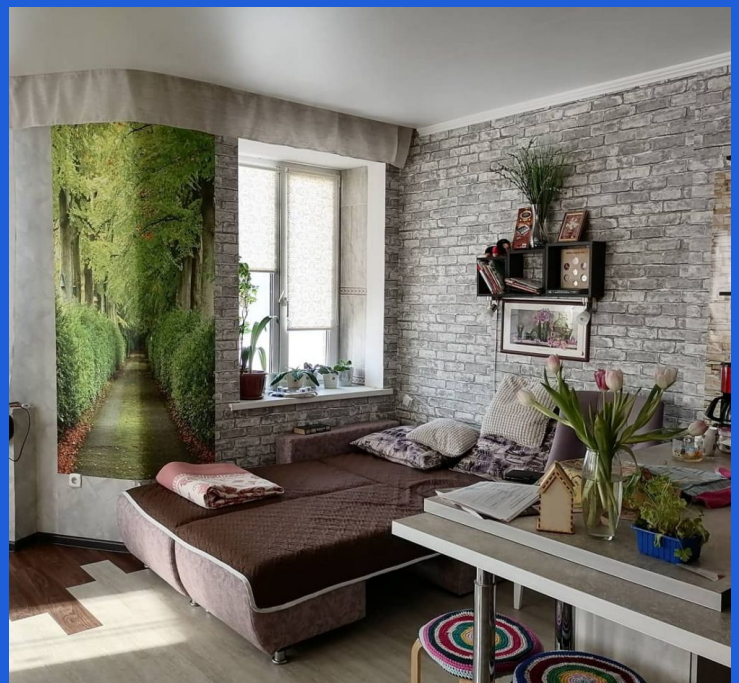

Продажа

3-к.квартира, 101.7 м², 1/3 эт.

Тобольск, Подгорная часть

Тюменская обл, г Тобольск, ул Розы Люксембург 4/1

₽ 5 700 000

Уникальное предложение для Вас!!!
Трехкомнатная квартира,большая,уютная,с положительной энергетикой! Любите большие площади, но экономите на коммунальных услугах.Тогда эта квартира для Вас!
Параметры:общая площадь 101,7 м2.Данная квартира подходит по программе молодая семья!!!!
Состояние: Две уютных спальни, большой коридор , переходящий хол .В холе 6 окон , уютный камин ,барная стойка выгодно подчеркивает кухонную зону. Высокие потолки. По всей квартире ровные полы ,постелен ламинат + кафельная плитка . Теплый балкон. Есть своя кладовая. Наличие двух санузлов. Свое газовое отопление и водонагреватель.
Приятный бонус при продаже мебель остается.
Звоните,покажем в удобное для Вас время!Надёжной и выгодной Вам покупки!Данная квартира подходит по праграмме молодая семья!!!
Поможем податься на ипотеку под самый низкий процент во все ведущие банки г.Тобольска
Торг в пределах разумного.

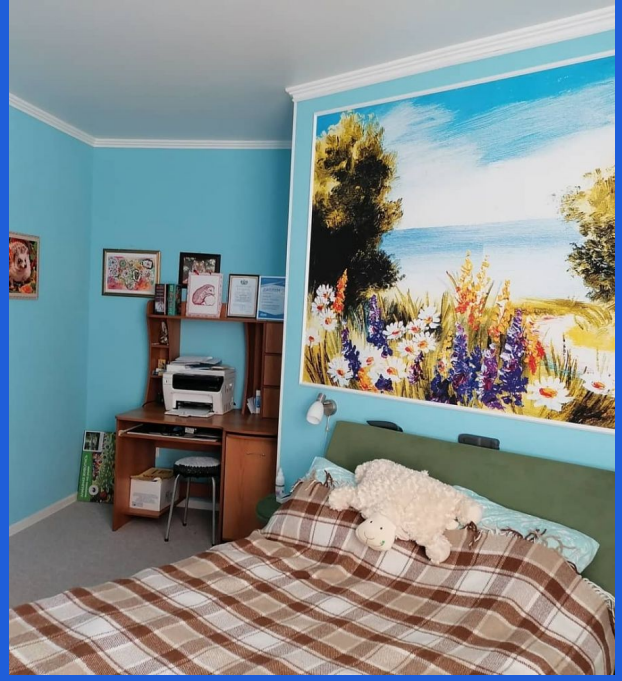

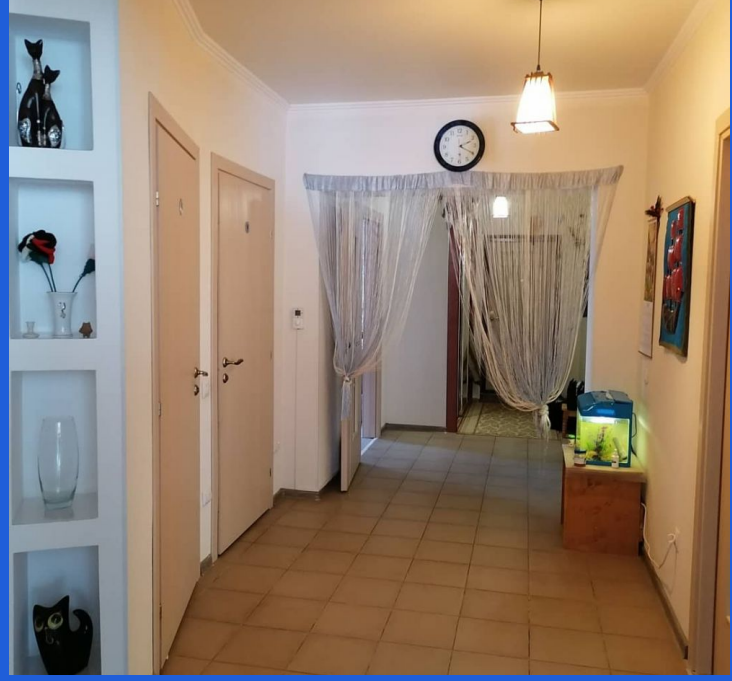

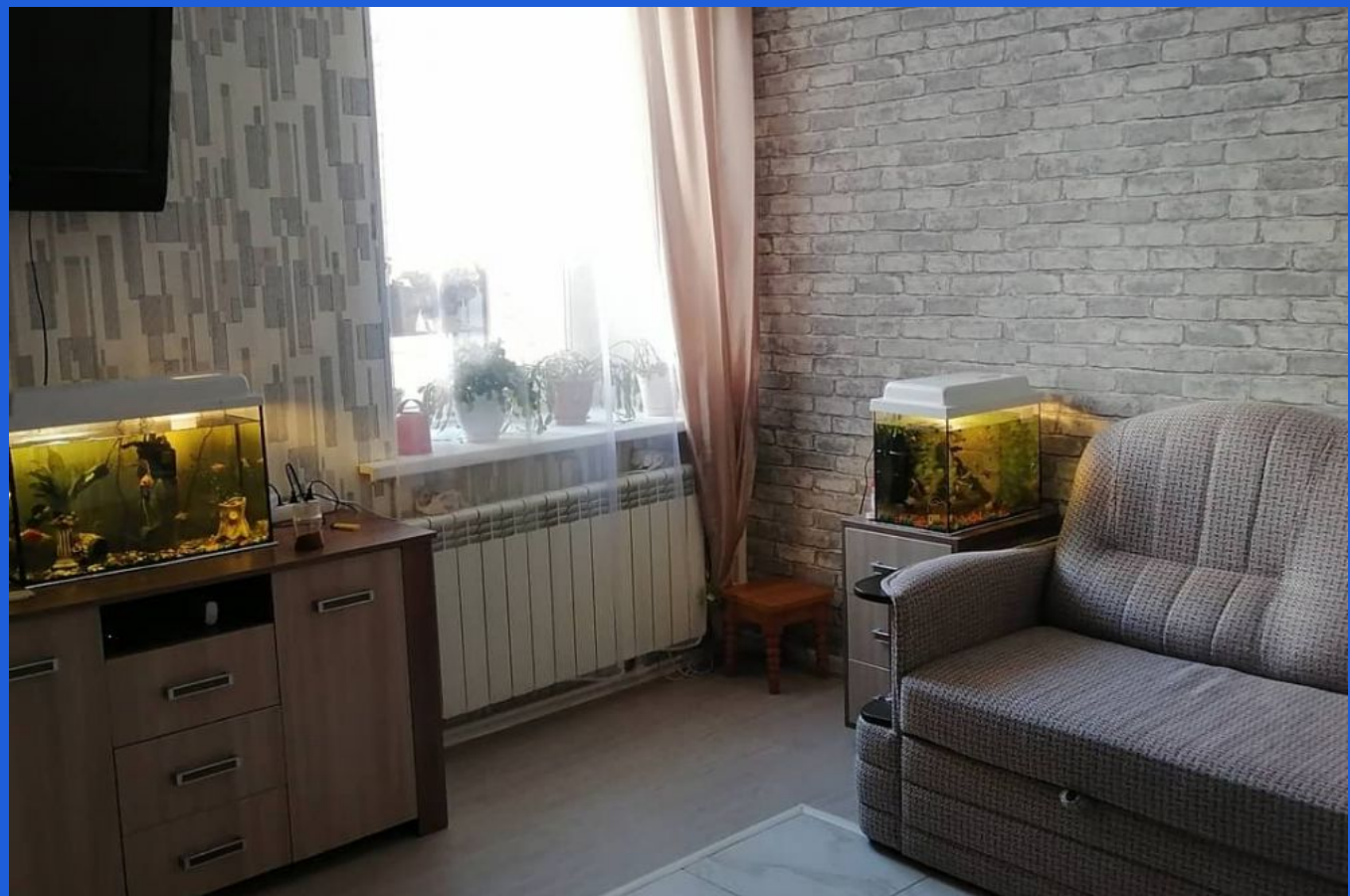

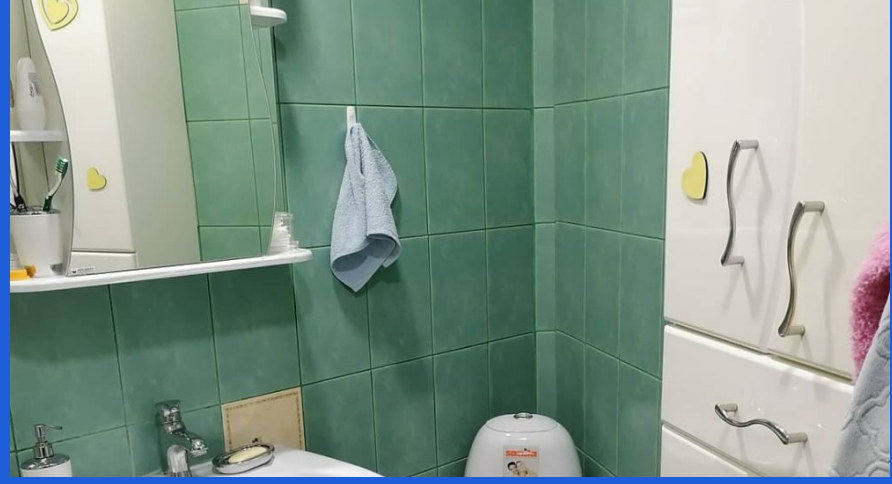

Количество комнат: **3**
Жилая площадь: **70 м²**
Этаж: **1**
Тип санузла: **2**
Ремонт: **дизайнерский**
Наличие мебели: **да**
Вид из окон: **во двор и на улицу**
Тип дома: **кирпичный**

Общая площадь: **101.7 м²**
Площадь кухни: **6 м²**
Этажей в доме: **3**
Тип балкона: **балкон**
Состояние объекта: **отличное**
Мусоропровод: **нет**
Высота потолков в метрах: **2.8 м.**
Тип комнат: **Изолированная**

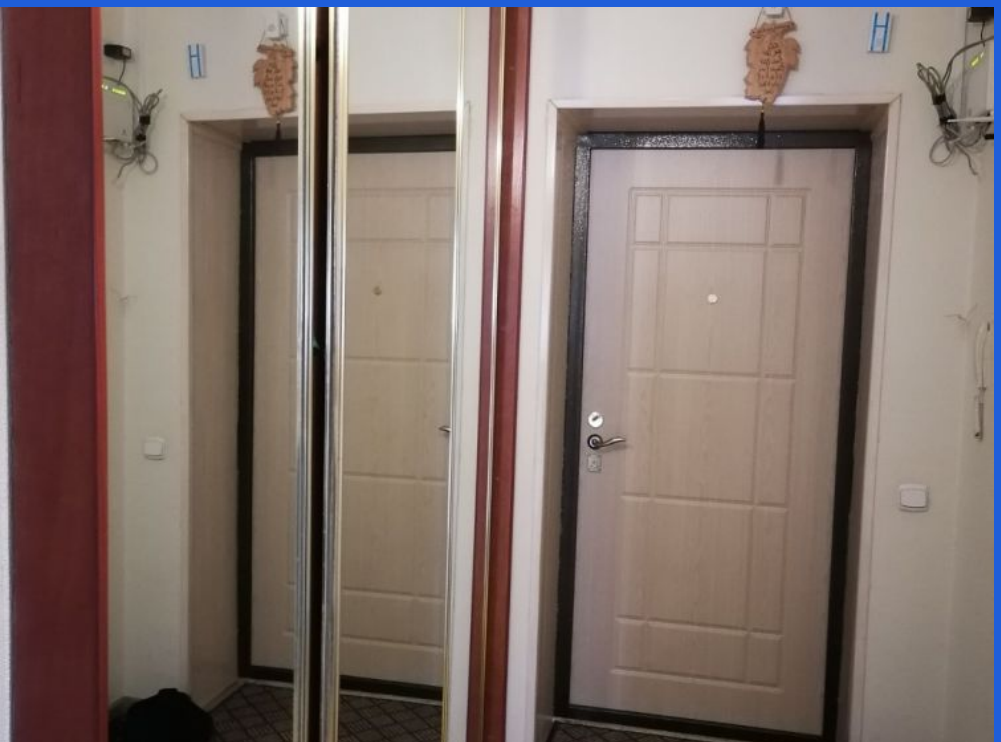

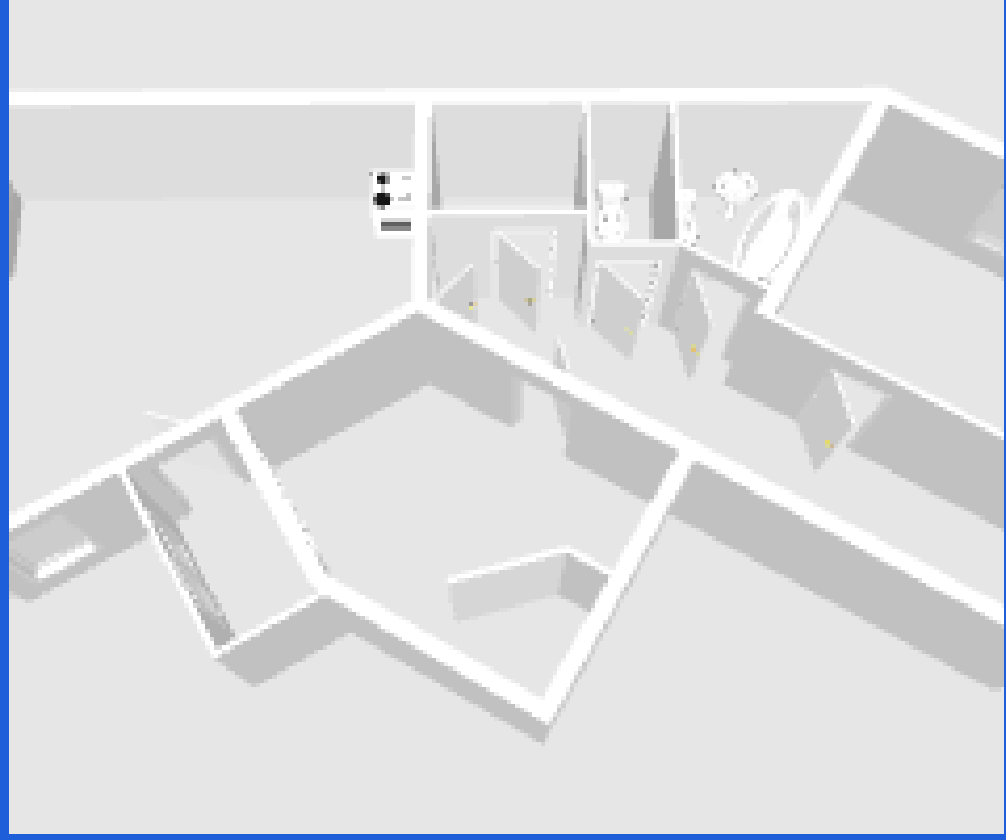

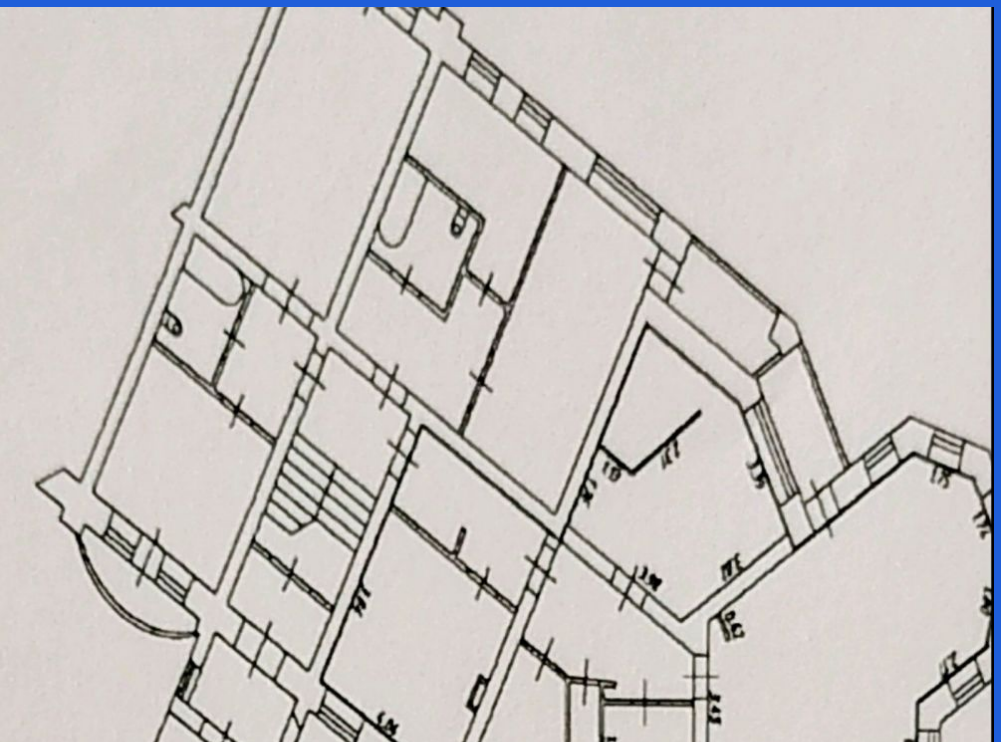

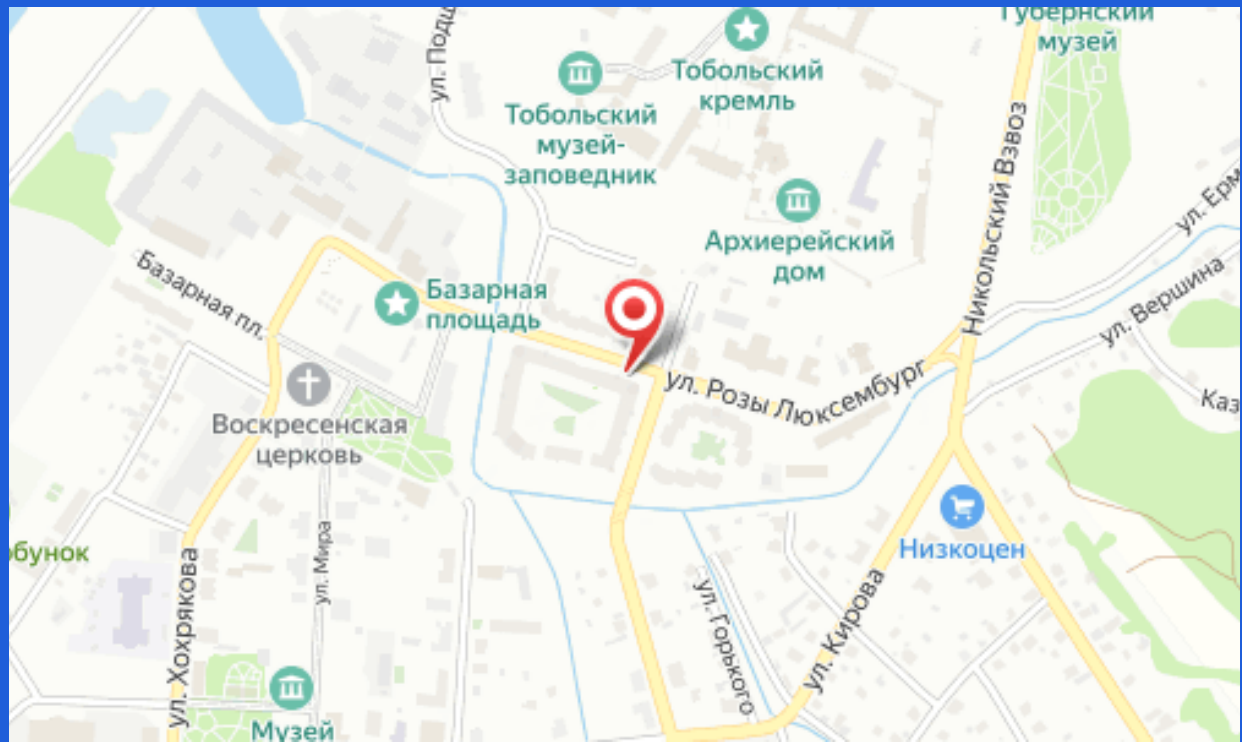
Тобольский кремль
Тобольский музей-заповедник
Губернский музей
Архиерейский дом
Базарная площадь
Базарная пл.
ул. Розы Люксембург
Никольский Взвоз
ул. Вершина
Воскресенская церковь
Низкоцен
ул. Хохрякова
ул. Мира
ул. Горького
ул. Кирова
Музей